

PIANTA PIANO INTERRATO  
Scala 1:100

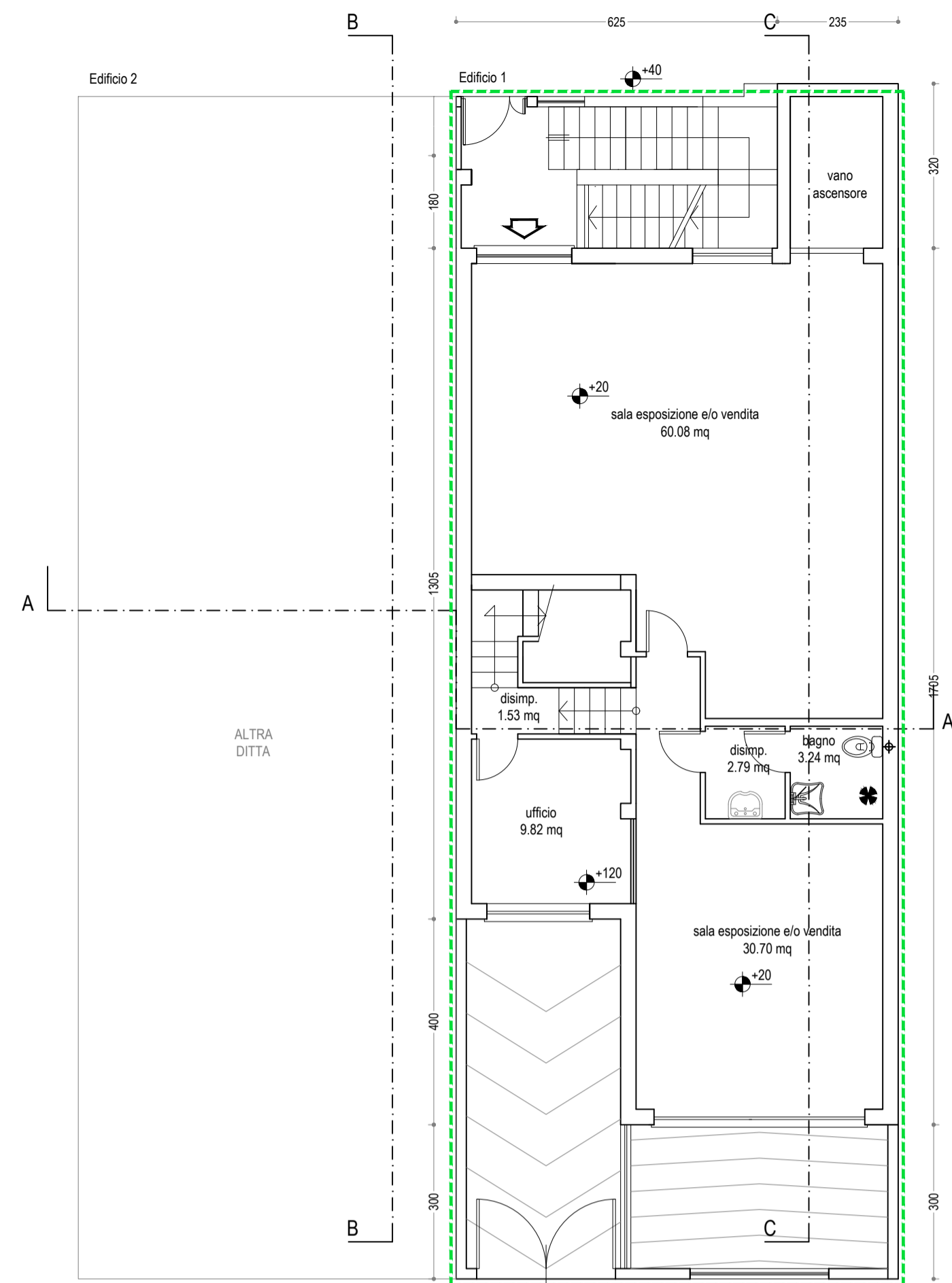

PIANTA PIANO TERRA  
Scala 1:100

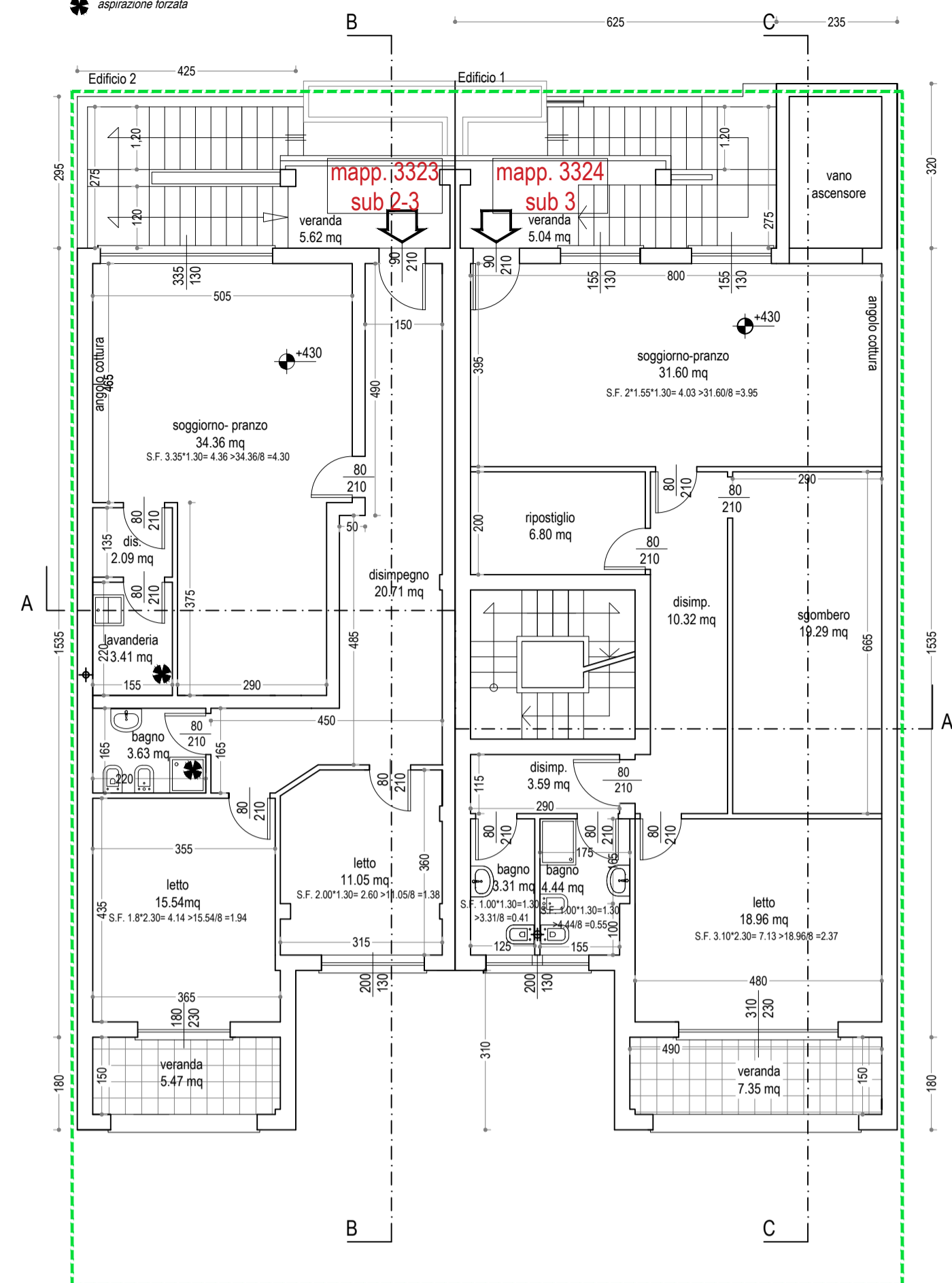

PIANTA PIANO PRIMO  
Scala 1:100

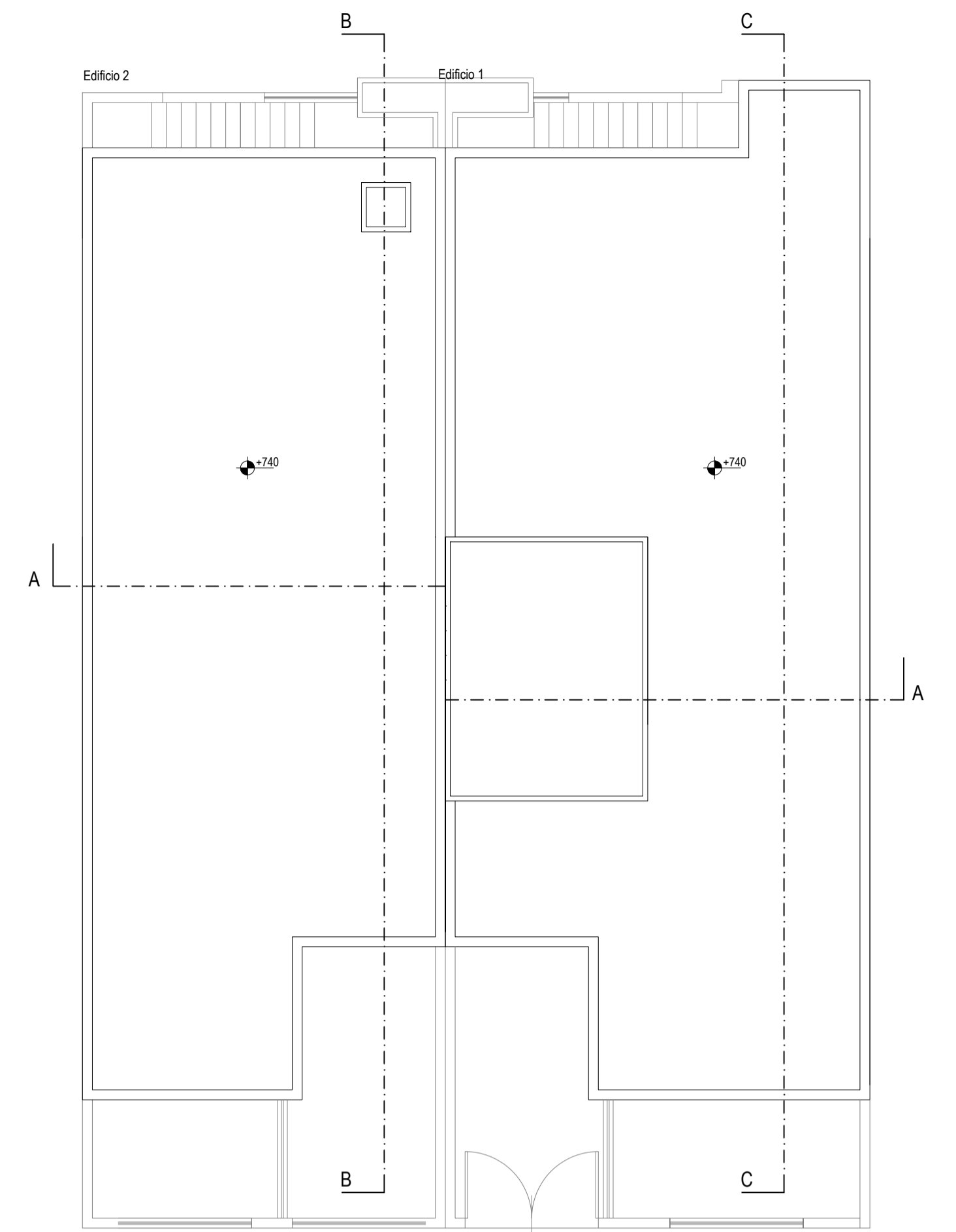

PIANTA DELLE COPERTURE  
Scala 1:100

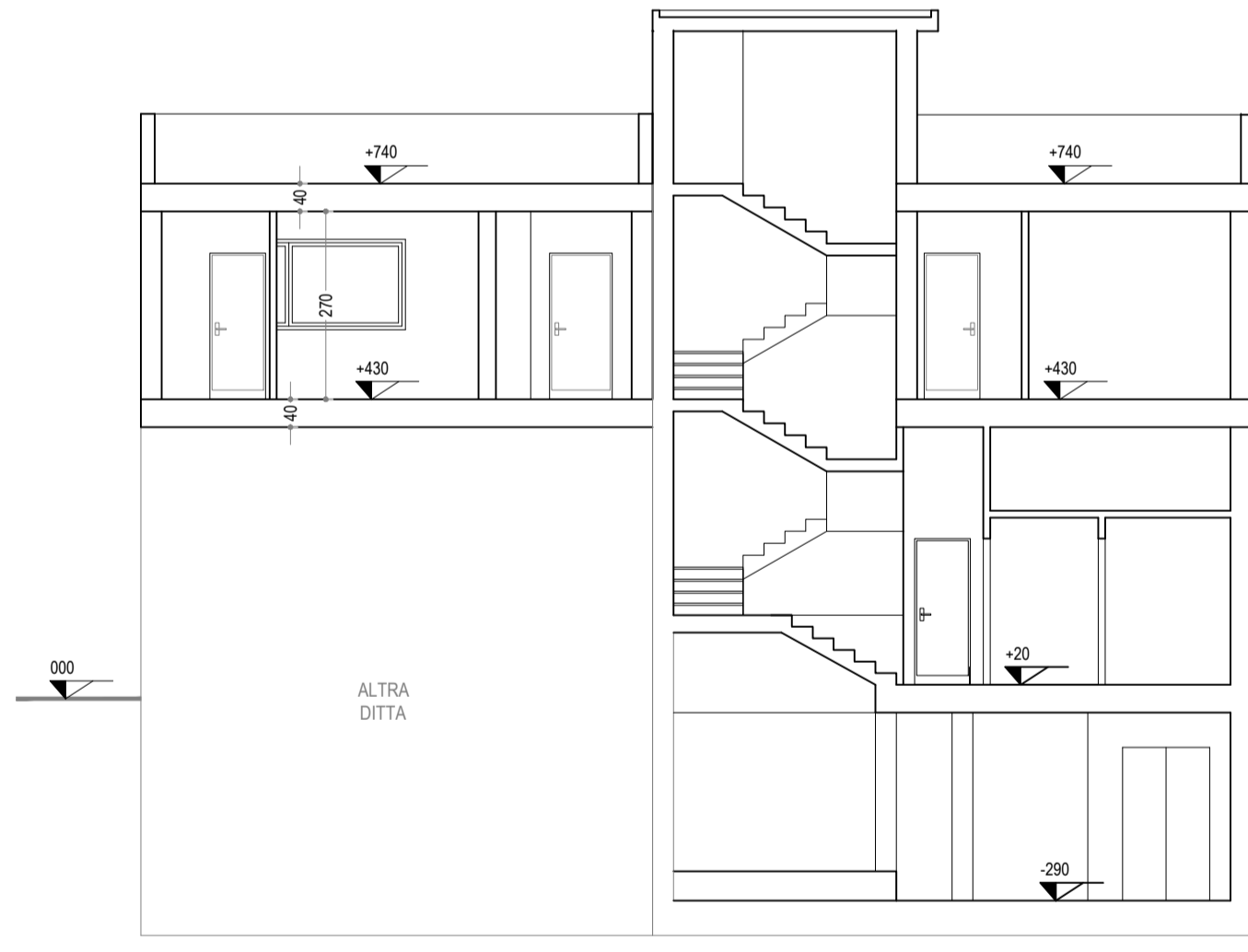

SEZIONE A-A  
Scala 1:100

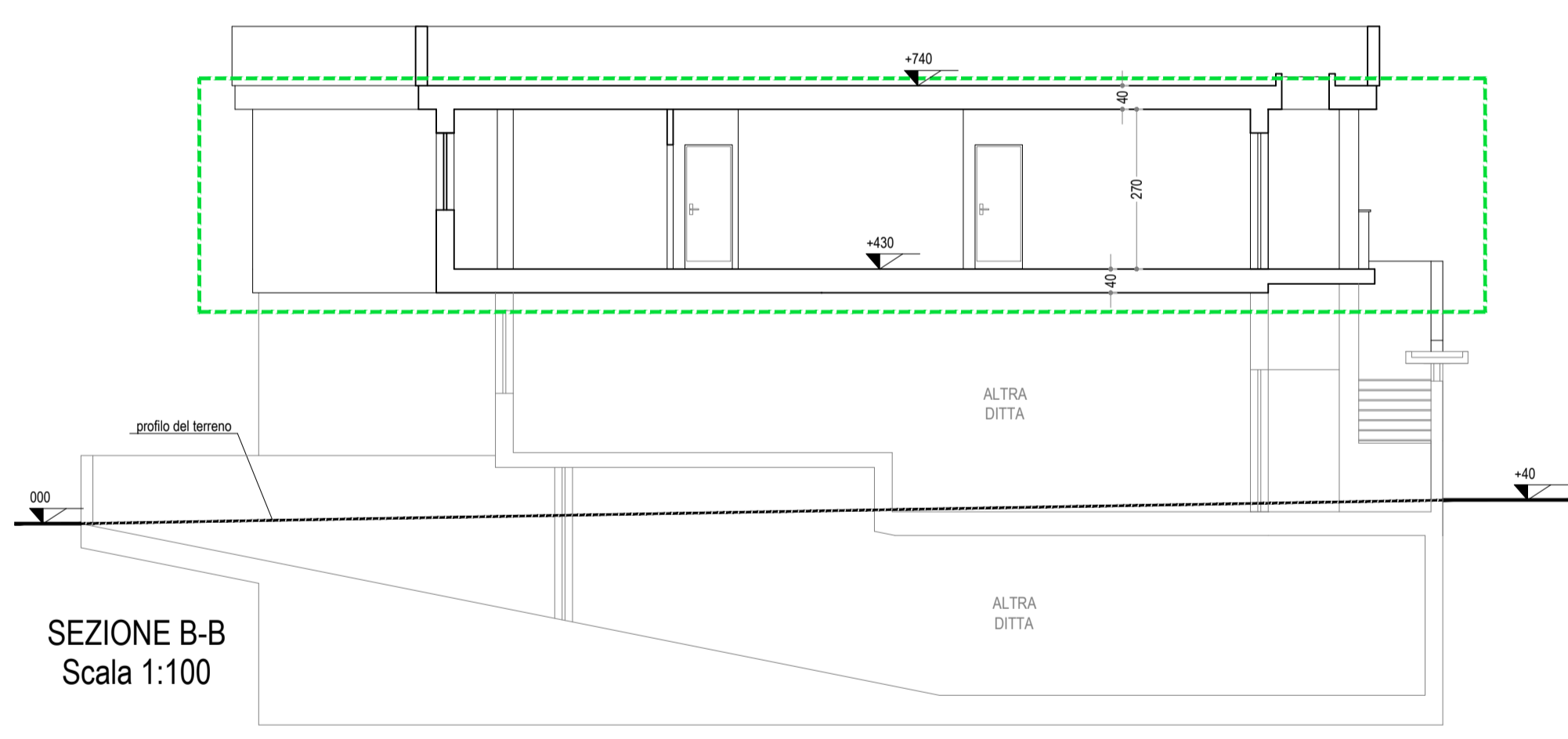

SEZIONE B-B  
Scala 1:100

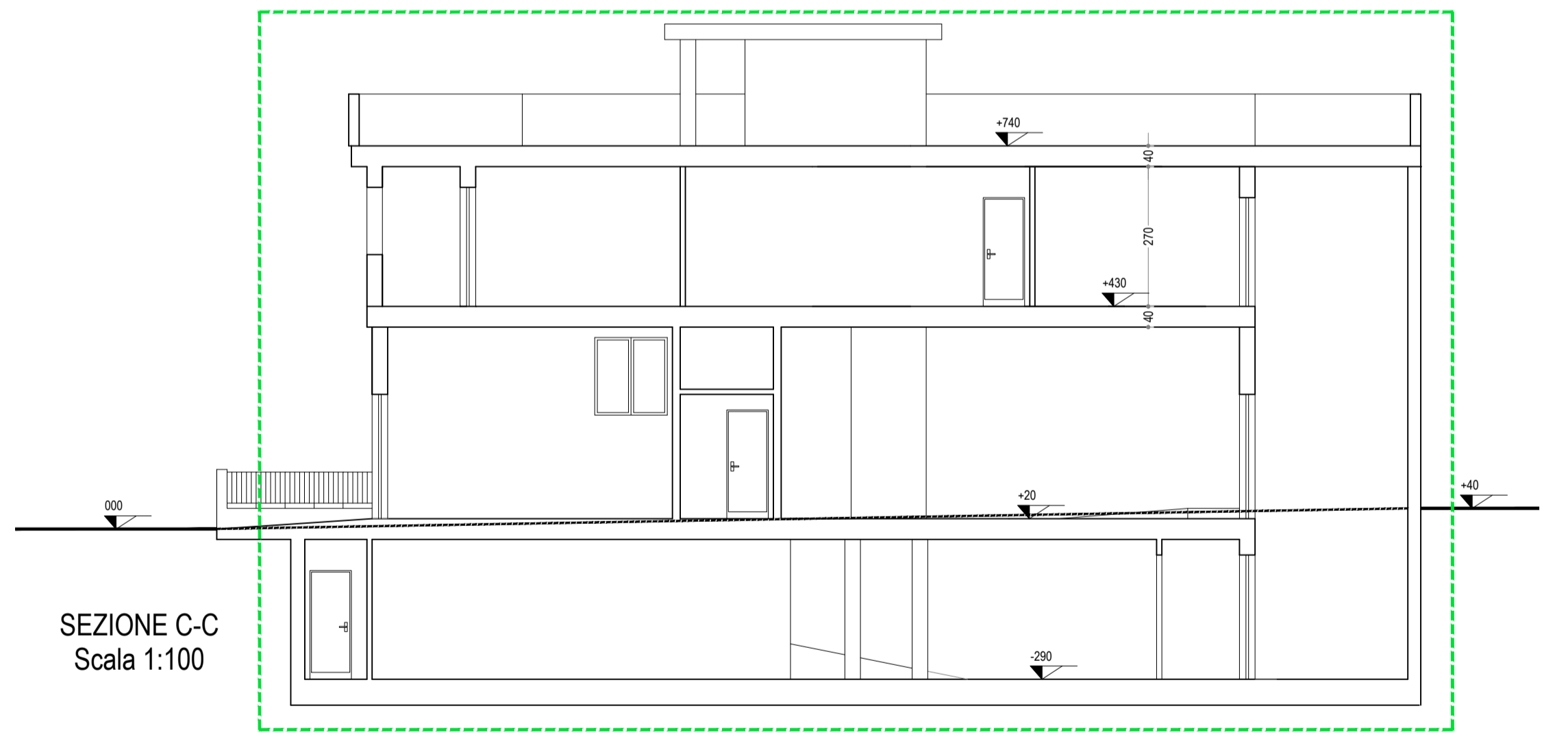

SEZIONE C-C  
Scala 1:100

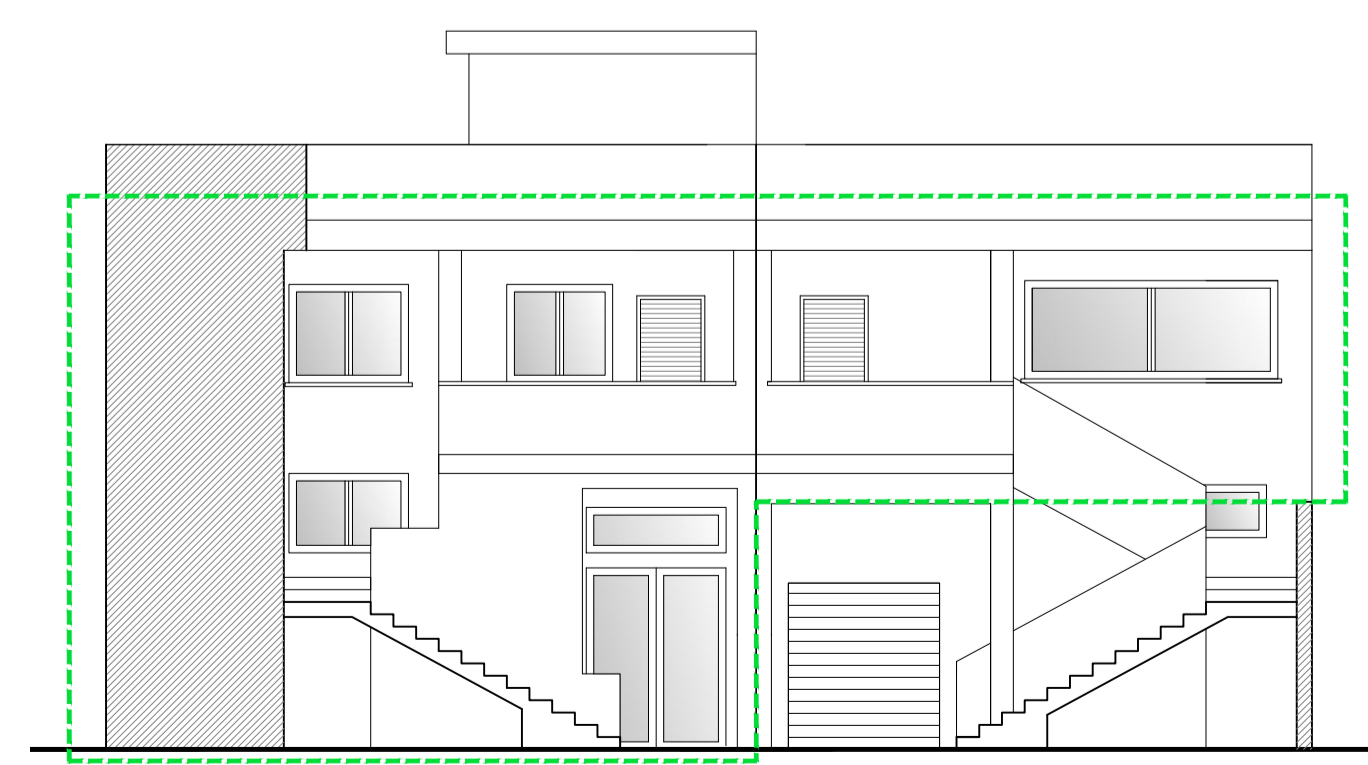

PROSPETTO ALLA VIA DEI GINEPRI  
Scala 1:100

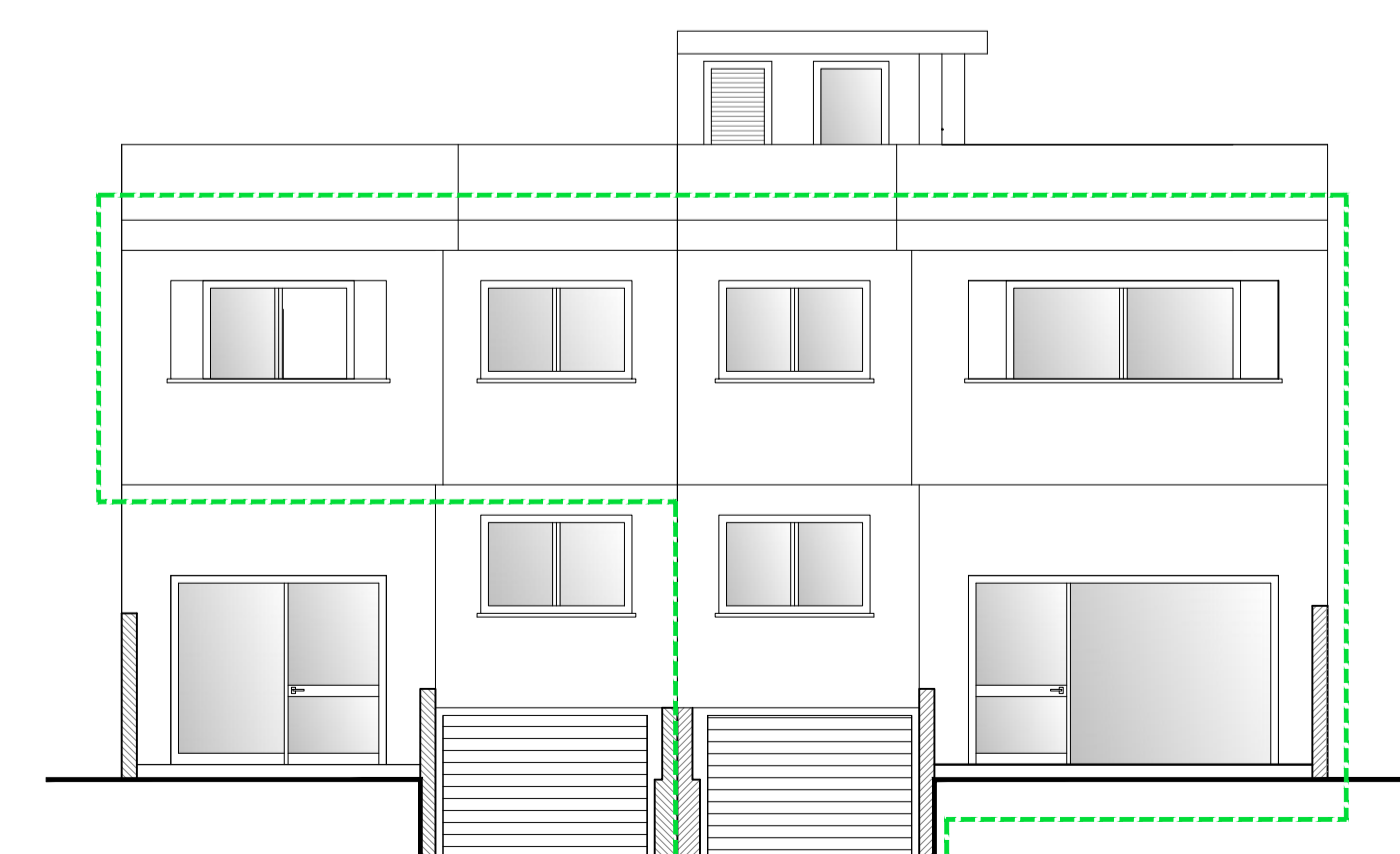

PROSPETTO AL VICO E. LUSSU  
Scala 1:100

**STUDIO DI INGEGNERIA**  
ING. ERNESTO MELIS  
Via Calatani 14 A - 09047 Selargius (CA)  
tel. 347325994  
melis.ernesto@pec.it  
melis.ing.ernesto@pec.it

DATA: GIUGNO 2019  
SCALA: VEDI TAVOLA

COMUNE DI SELARGIUS  
CITTA' METROPOLITANA DI CAGLIARI

OGGETTO TAVOLA  
**PIANTE, PROSPETTI E SEZIONI PROGETTO**

MODIFICA DELLA DESTINAZIONE D'USO AI SENSI DELL'ART. 11  
COMMA 2 bis DELLA L.R. 23/1985 MEDIANTE CONVERSIONE DI  
VOLUMETRIE DESTINATE A SSCCR IN VOLUMETRIE  
RESIDENZIALI

UBICAZIONE: VICO E. LUSSU E VIA DEI GINEPRI  
CATASTO FABBRICATI FG. 40 PART. 3323, subb 2-3 e 3324 subb 1,2,3

COMMITTENTE  
TESTA CARLO GIORGIO S.R.L.

IL PROGETTISTA  
ORDINE INGEGNERI  
PROVINCIA CAGLIARI  
N. 2608 Dr. Ing. ERNESTO MELIS

**TAVOLA**  
**3**

AGGIORNAM.  
1 maggio 2019 INTEGRAZIONE  
2 aprile 2019 EMISSIONE  
REV DATA DESCRIZIONE REVISIONE

COLLABORATORE

Abilitazione LICENZA  
n° 965/0006967

DESTINAZIONE D'USO E DATI VOLUMETRICI						
Mappale	Sub	Livello	Destinazione	Volumi mc	Volumi SSCCR mc	Volumi residenza mc
3324	1	P int	SSCCR	33.55	33.55	
	2	PT	SSCCR	531.65	531.65	
	3	P1	Residenza	351.11		351.11
3323	2	P1	Residenza	293.74		293.74
	3	P1				
		Sommano Volumi		1210.05	565.20	644.85
		Percentuali		100.00	46.71	53.29

La presente opera intellettuale è di proprietà esclusiva del committente. Se ne diffida l'utilizzo non autorizzato, anche parziale, da parte di terzi.