PLANIMETRIA
SCALA 1:200

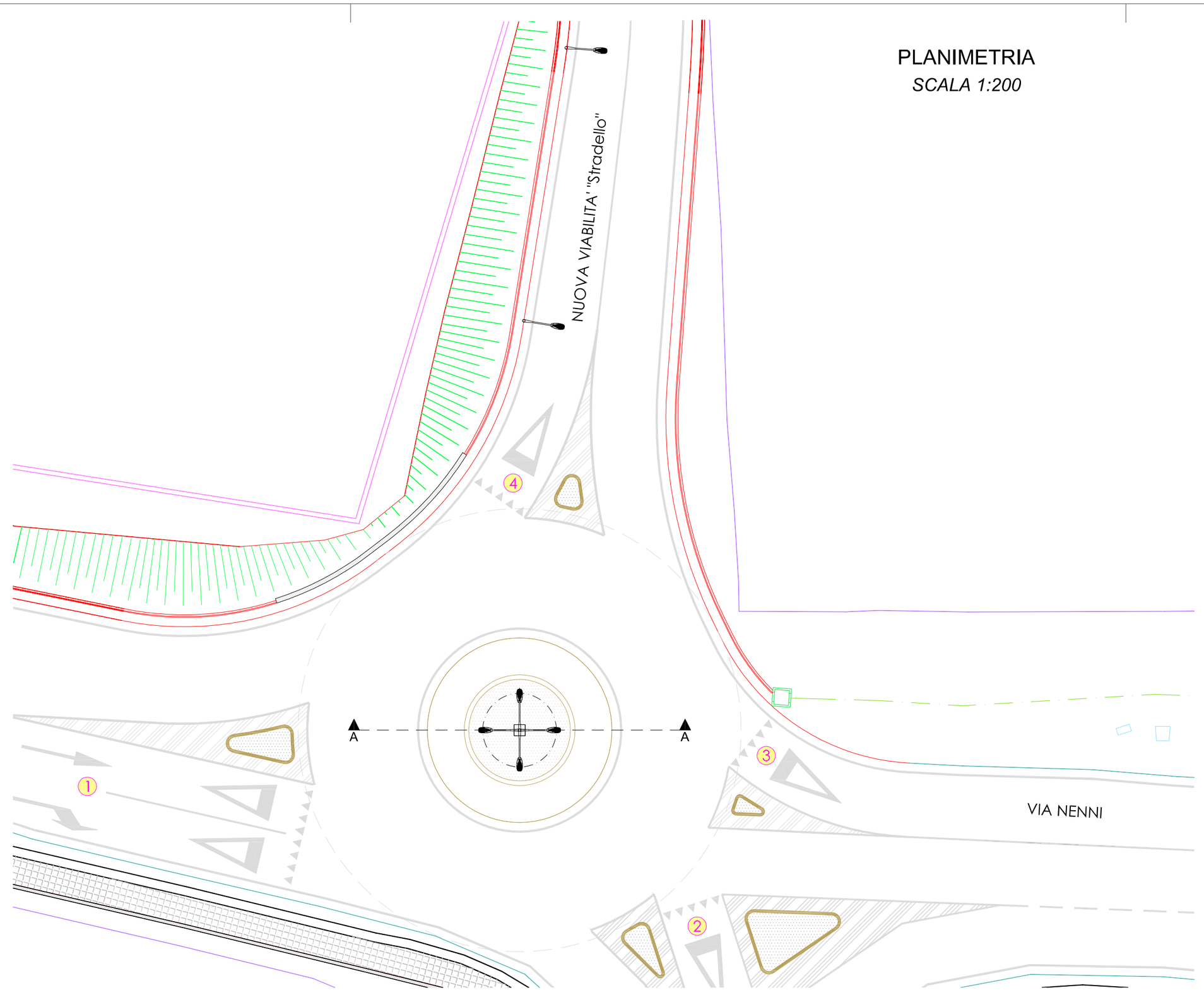

SEZIONE A-A
SCALA 1:100

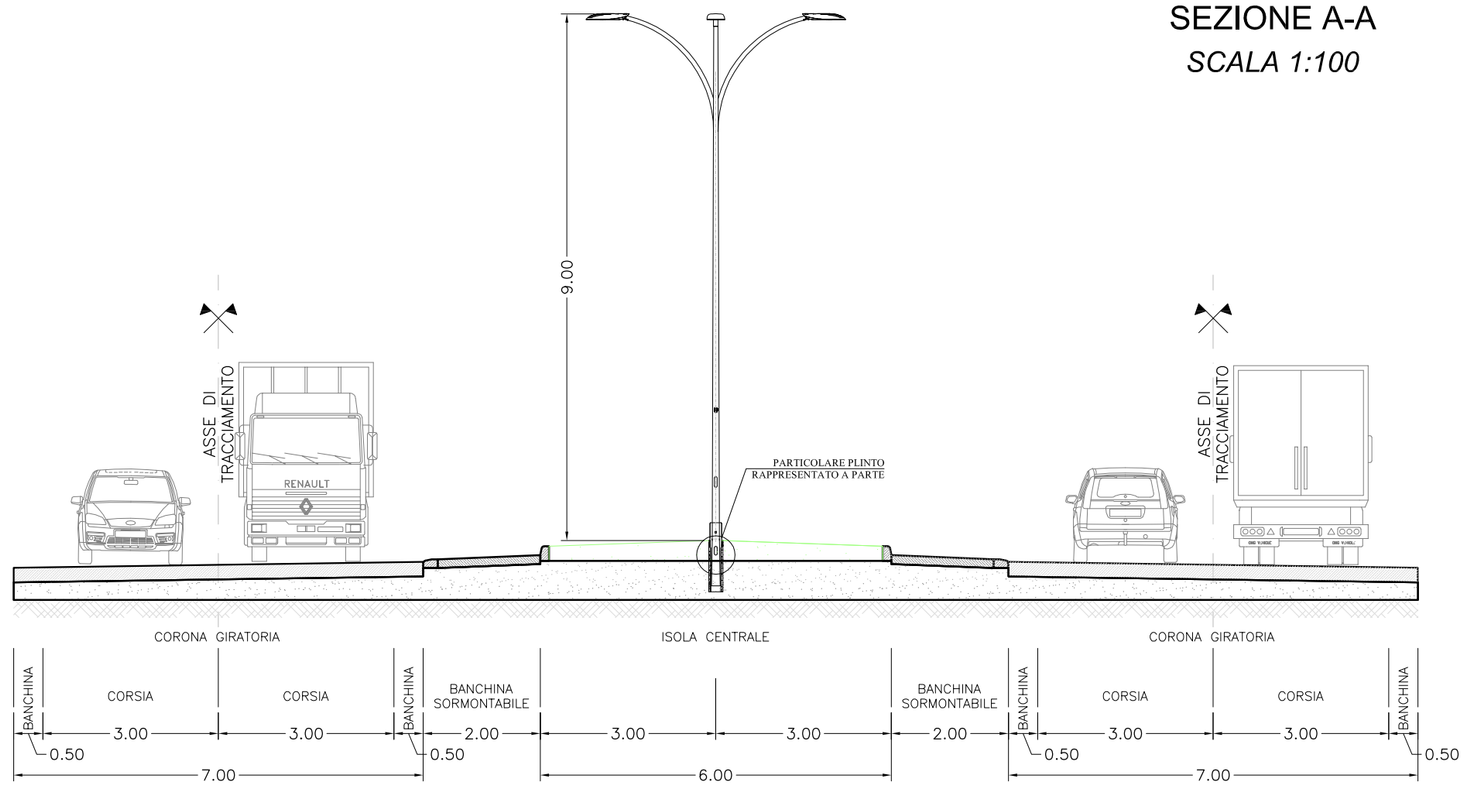

PARTICOLARE ARMATURA
SCALA 1:20

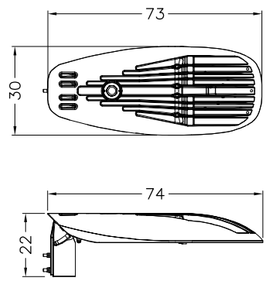

PARTICOLARE PALO CON SBRACCIO
SCALA 1:50

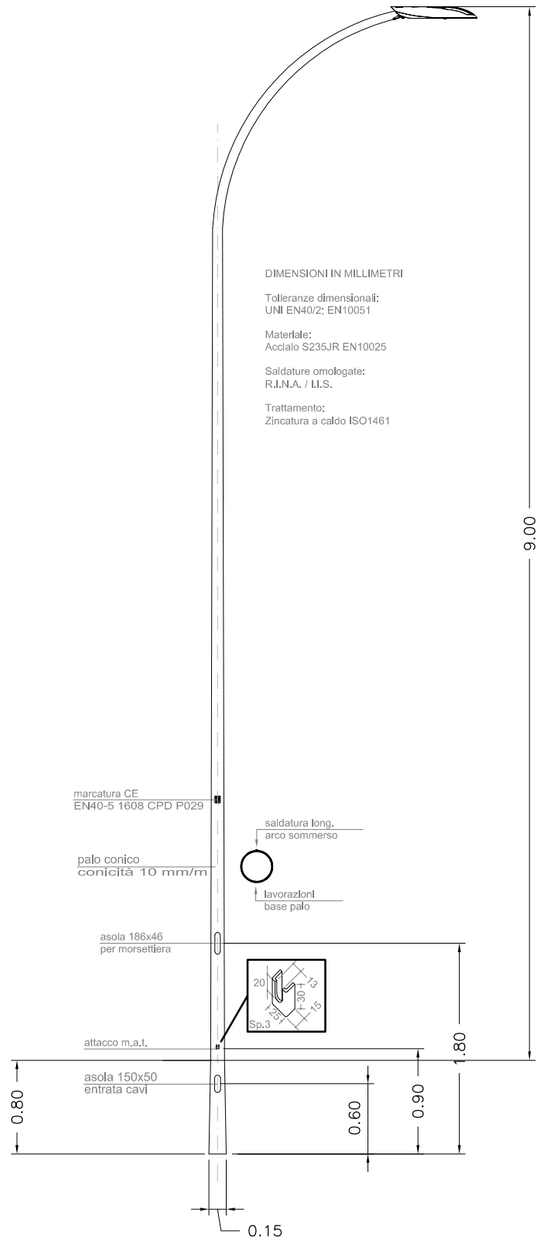

PARTICOLARE PLINTO PALO
SCALA 1:50

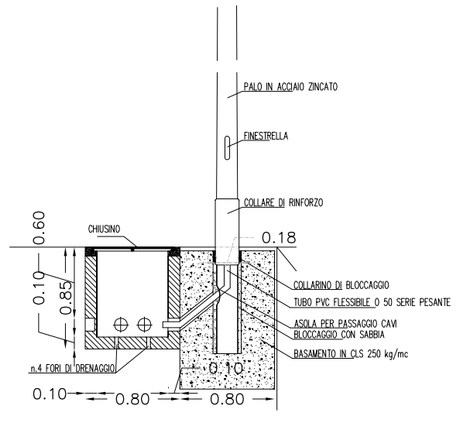

COMUNE DI SELARGIUS
PROVINCIA DI CAGLIARI

PROGETTO:

ADEGUAMENTO VIABILITA' VEICOLARE PER IL MIGLIORAMENTO DELLA SICUREZZA DELLA CIRCOLAZIONE STRADALE, NEL TRATTO DELLA VIA NENNI COMPRESO TRA LA SS554 E LA VIA DELLE AZALEE

Progetto Definitivo

OGGETTO:

IMPIANTO DI ILLUMINAZIONE

PIANTA, SEZIONE E PARTICOLARI COSTRUTTIVI

COMMITTENTE:

MD Immobiliare S.p.A.
Zona Industriale A.S.I. - Capannone 18 - Gricignano di Aversa (CE)

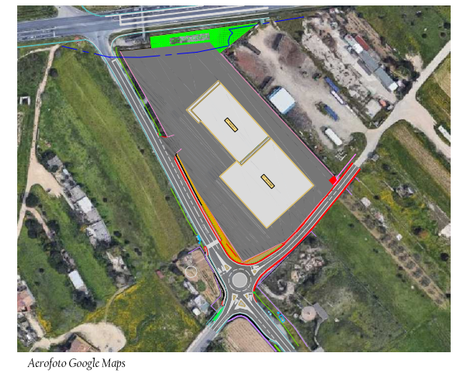

Acrofoto Google Maps

TAVOLA

Tav.14

SCALA

varie

DATA

Dicembre 2017

REV.	DATA	COMMENTO
REV.00	17.10.2017	PRIMA EMISSIONE
REV.01	28.12.2017	Rif. Richiesta Integrazioni Prot. AOO.c_G580.17/11/2017.0041794

COD. DOCUMENTO: *116-16_MD Selargius-Viabilità_Impillumin_Rev.01_28.12.2017.dwg*

IL PROGETTISTA
Ing. Valerio Manca

COLLABORATORI
Ing. Francesco Contini
Ing. Andrea Carta
Ing. Ilaria Firinu
Geom. Pierluigi Orrù

ORDINE INGEGNERI PROVINCIA CAGLIARI
Dr. Ing. Valerio Manca

IL COMMITTENTE
MD IMMOBILIARE S.p.A.

PROGETTAZIONE ARCHITETTONICA E IMPIANTISTICA
STUDIO TECNICO ING. VALERIO MANCA
Sede: VIA UMBRIA, 229 - 09170 - ORISTANO
Tel / Fax. +39 0783 359114 - Cell. +39 329 0522924
e-mail: valmanca@tiscali.it - g.mail: ing.v.manca@gmail.com