

PROSPETTO/SEZIONE D-D
Scala 1:100

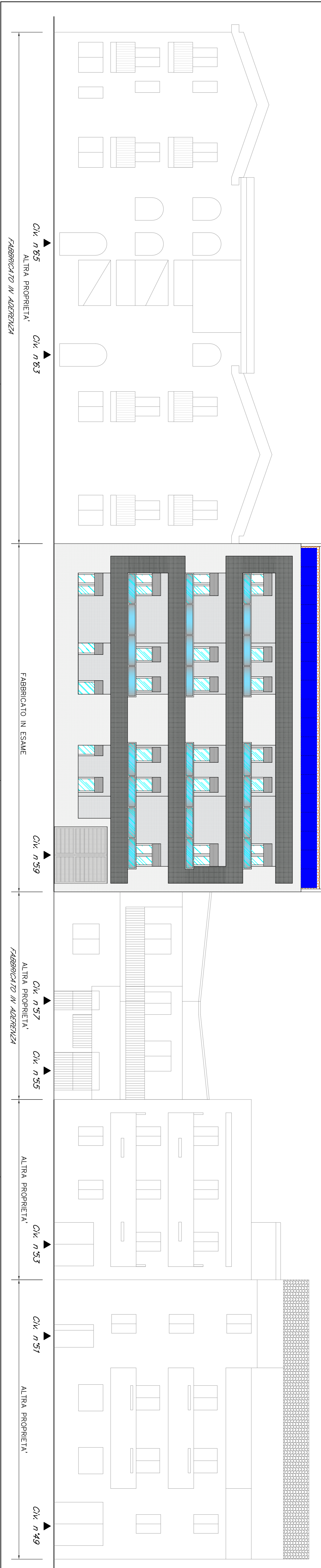

PROSPETTO SULLA VIA FIRENZE
Scala 1:100

LEGENDA
 □ NOIA, INTONACO A BASE CALCE CON ARMATURA AL FRAZIONATO E SUCCESSIVA INTERLUMINAZIONE



<p>COMUNE DI SELARGIUS <i>Città Metropolitana di Cagliari</i></p>	
<p>OGGETTO: RICHIESTA DELIBERAZIONE DEL CONSIGLIO COMUNALE AI FINI DEL SUPERAMENTO DEI PARAMETRI VOLUMETRICI E DELL'ALTEZZA A SEGUITO DELLA DEMOLIZIONE E RICOSTRUZIONE DI UN FABBRICATO RESIDENZIALE PIURIFAMILIARE SITO IN VIA FIRENZE N. 59-61. Disegni di seni: addid. 19.11.8. n. 8/2015 e l.R. n. 1/2017 e smil. cosiddetto "Tono Oro"</p>	
<p>SEZIONE A-A, SEZIONE B-B PROSPETTO/SEZIONE C-C, PROSPETTO/SEZIONE D-D PROSPETTO SULLA VIA FIRENZE</p>	
<p>SITUAZIONE FUTURA</p>	
DATA:	IL COMMITTENTE:
14/05/2024	ASBIMESTRA S.R.L.
100, TORRE N. 24 09100, SELARGIUS (CA)	PIAZZA VIA 01270/0918
5	Am. Ing. Edim. SACCUBO/SABINO
CLT. SEE. REG. 75107/81567	IMPRESA:
SCALE:	1/100
Am. Camillo MASSIMILIANO	CLT. SEE. REG. 75107/81567
<p>Studio di Progettazione Via Giuseppe Salinas n. 108 - 09100 Selargius (CA) Tel. 071/8000000 - Fax 071/8000000 - Email: massimo@studiomassimiliano.it</p>	