

SCHEMA SEZIONE EDIFICIO Y

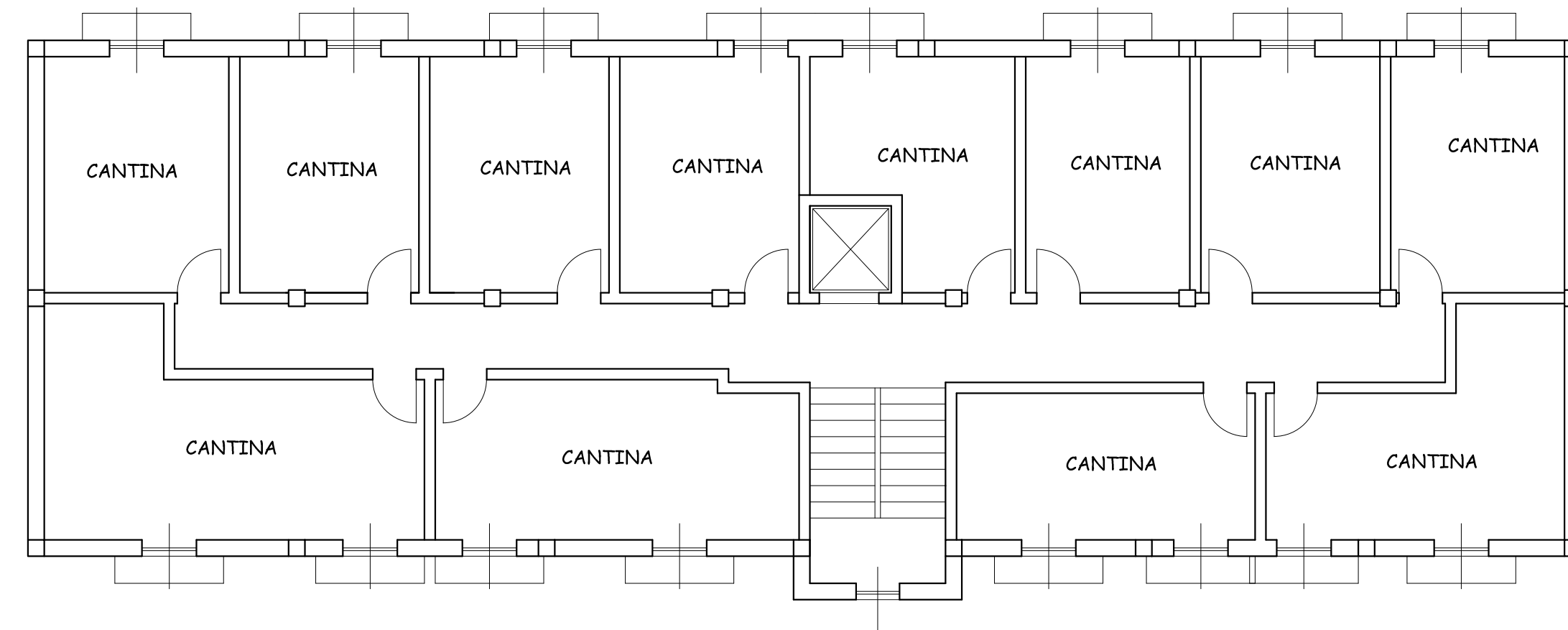

PIANO INTERRATO

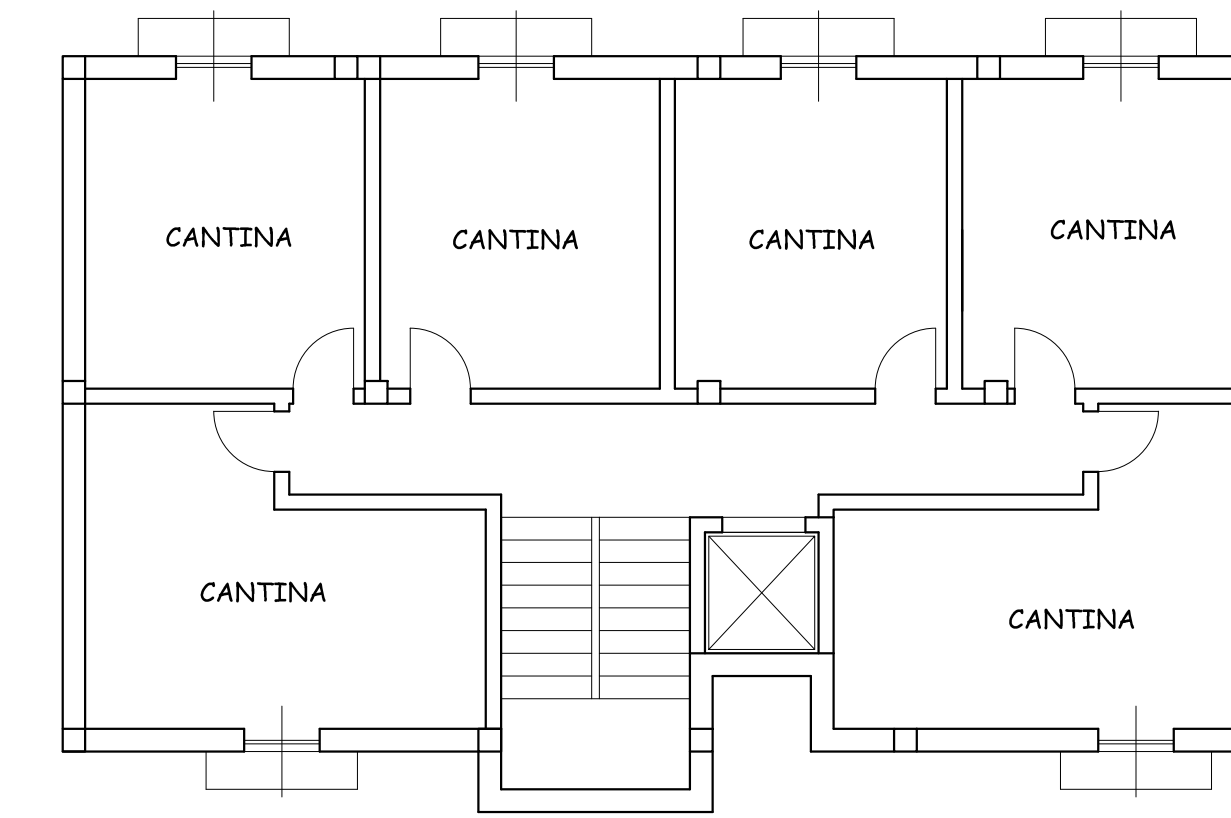

PIANO INTERRATO

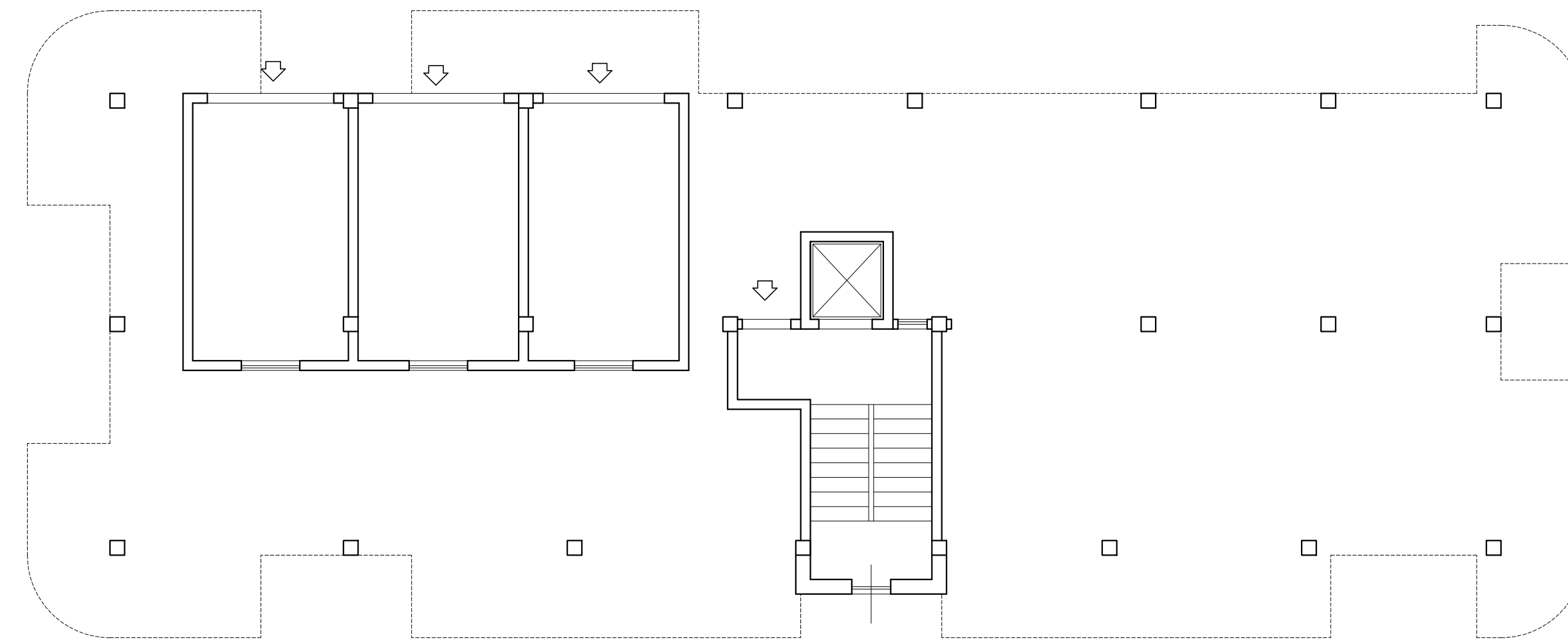
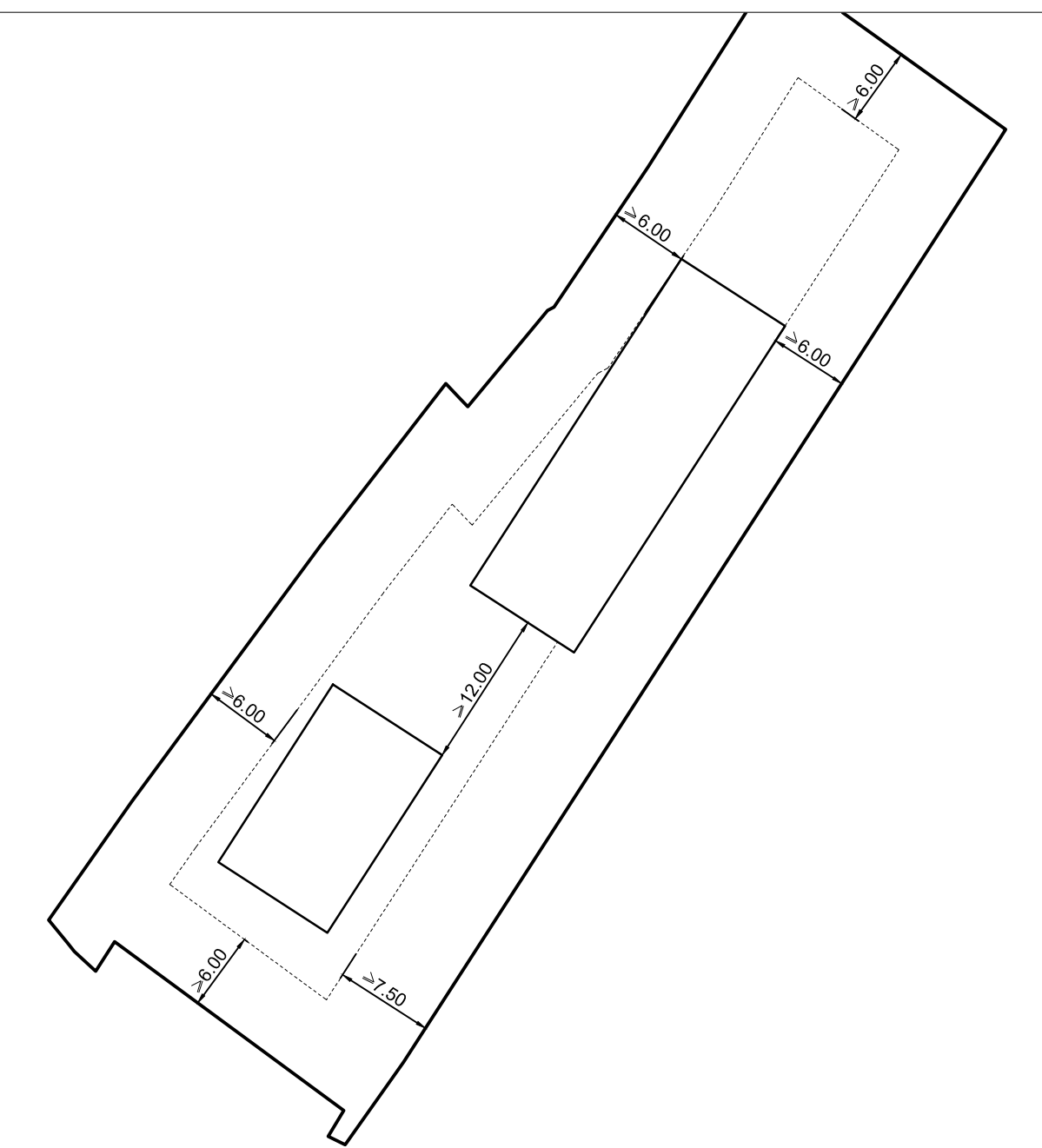

PIANO TERRA PILOTIS

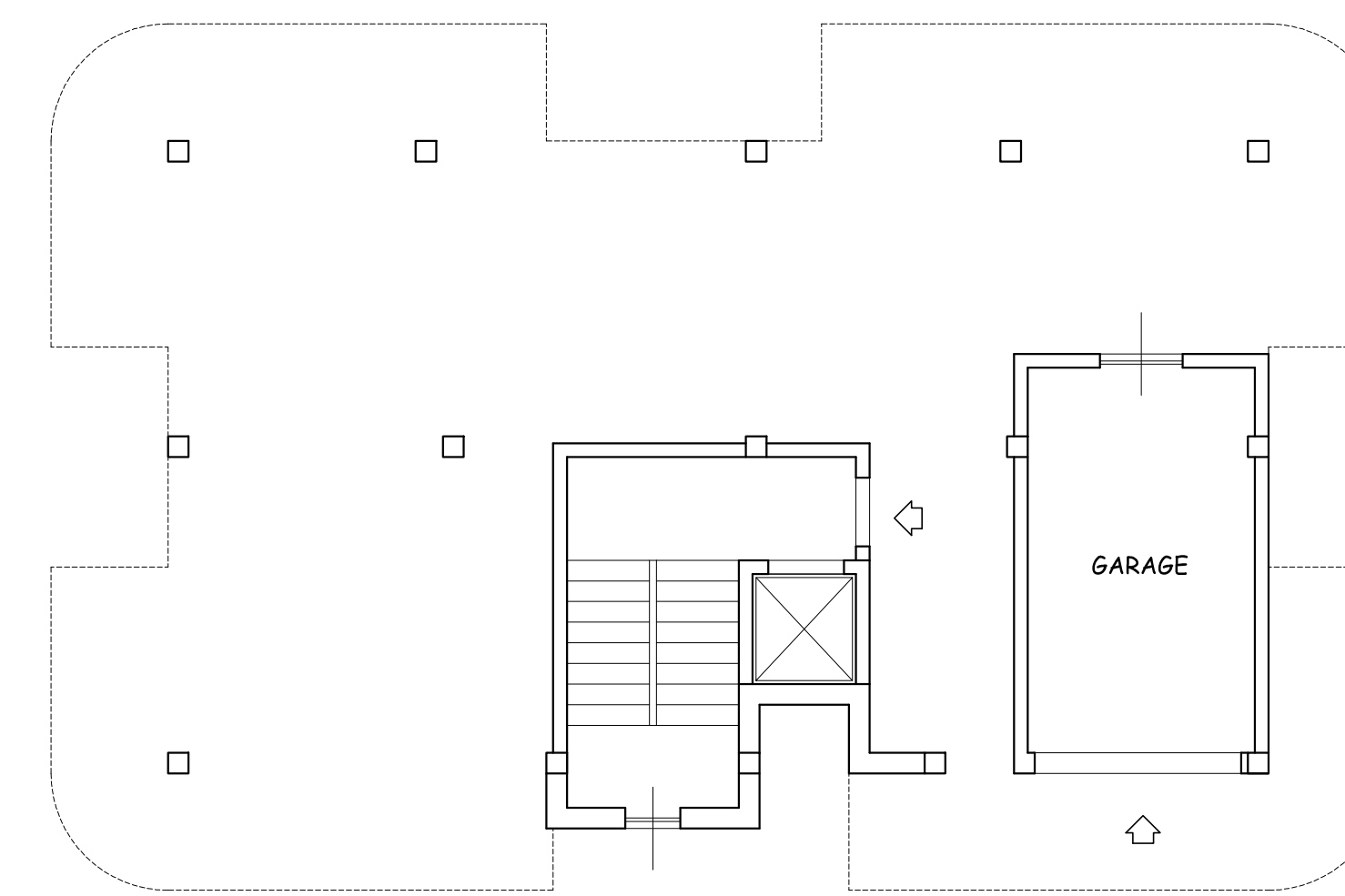

PIANO TERRA PILOTIS

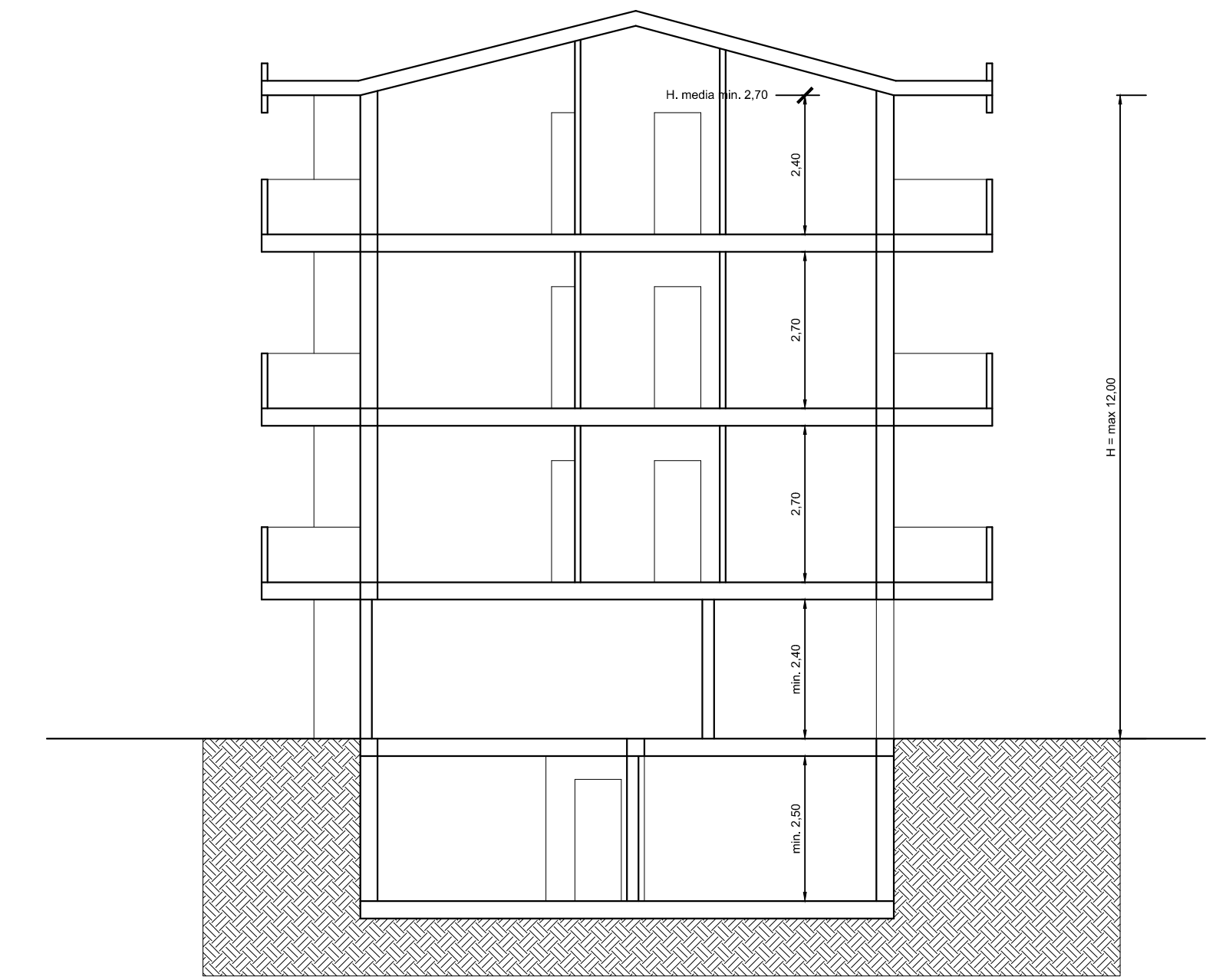

SCHEMA SEZIONE EDIFICIO X

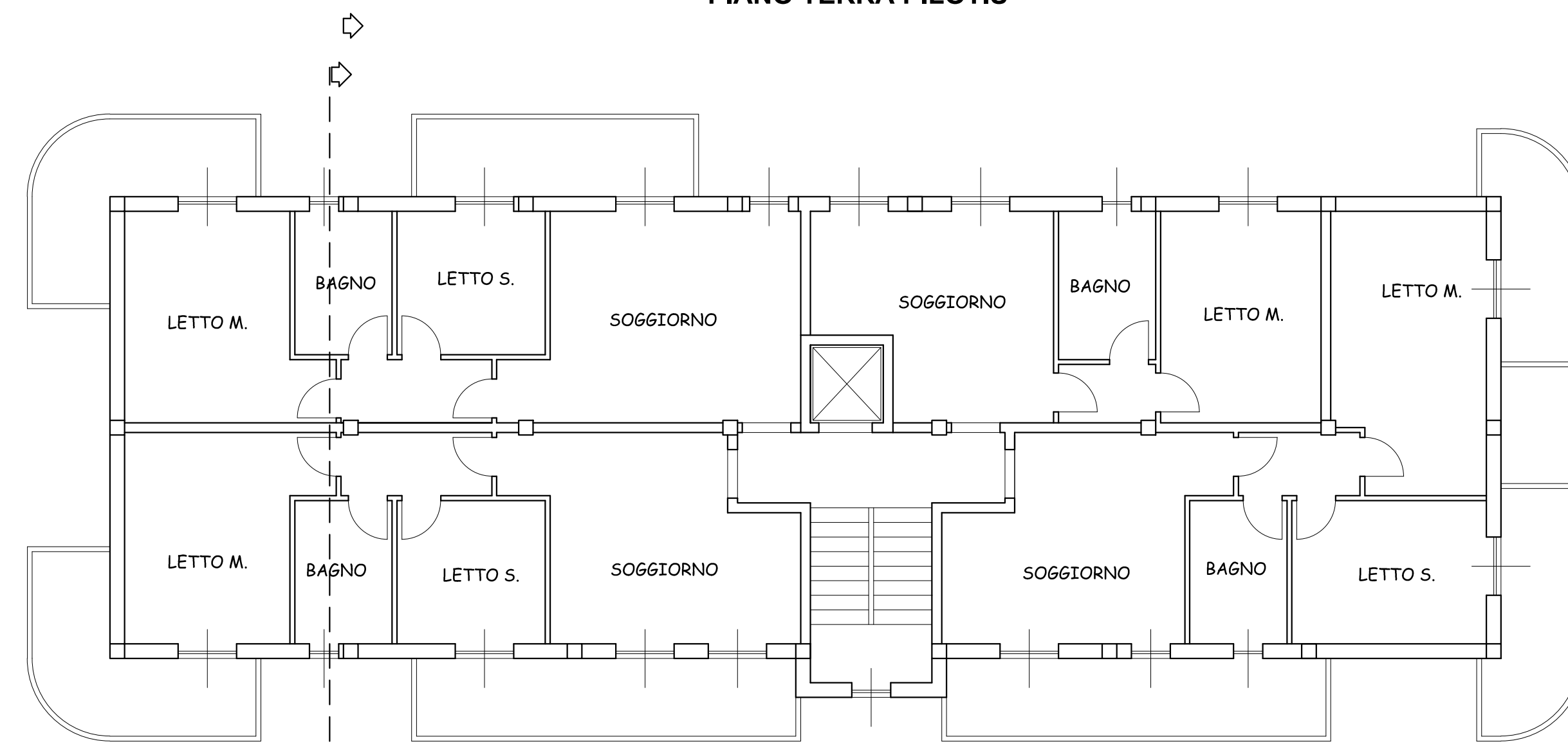

PIANO TIPO

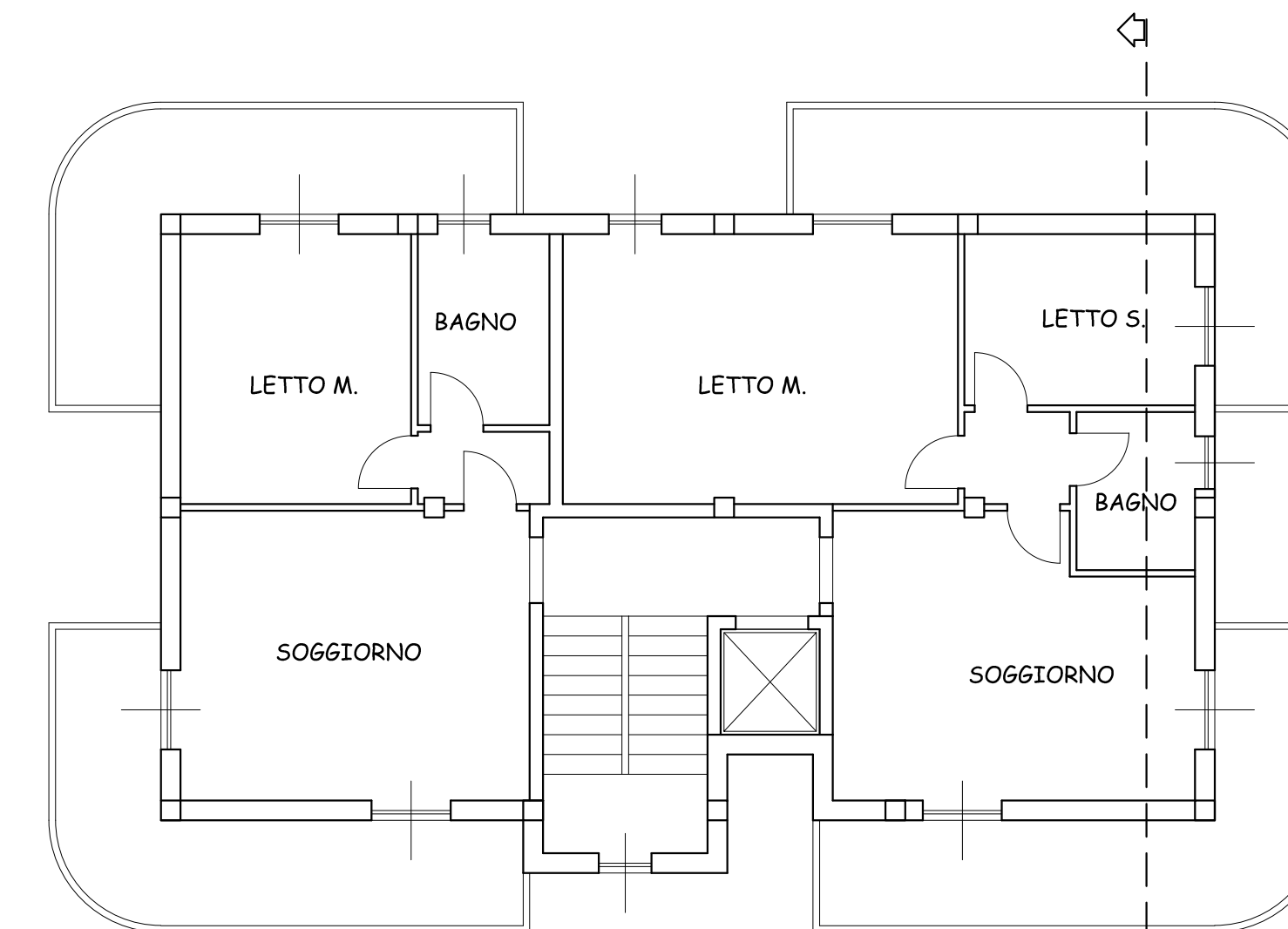

PIANO PRIMO

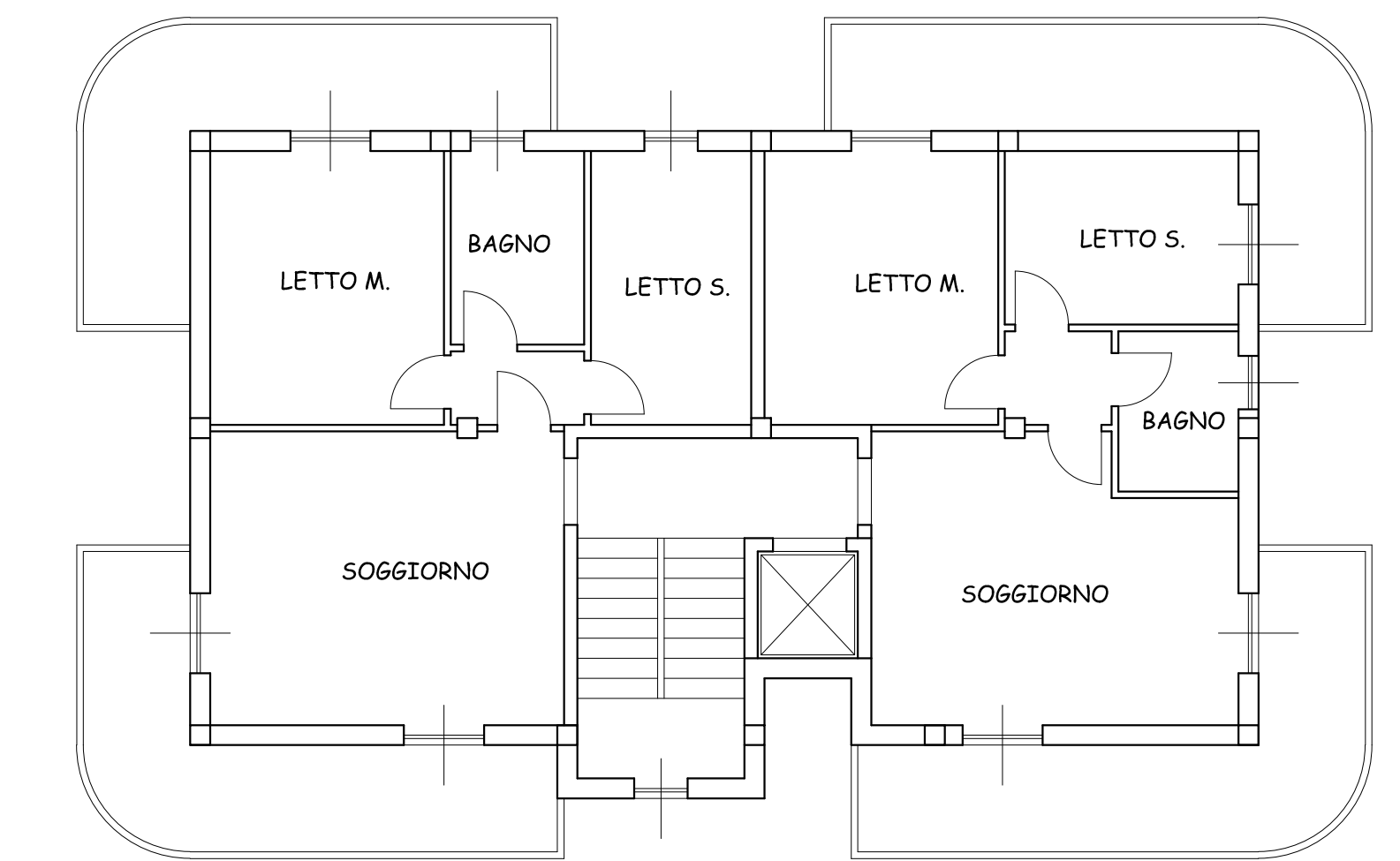

PIANI SECONDO E TERZO



COMUNE DI SELARGIUS
Provincia di Cagliari

ASSESSORATO ALL'URBANISTICA E VIABILITA'

AREA 5 "PROGRAMMAZIONE PIANIFICAZIONE - TUTELA E CONTROLLO DEL TERRITORIO - EDILIZIA PRIVATA"

VARIANTE DI ASSESTAMENTO COMPLESSIVO DEL PIANO DI RISANAMENTO URBANISTICO "SU PLANU" .

ELABORATO: Schema tipologico U.I. 5 - Lotto L11

GRUPPO DI PROGETTAZIONE

PROGETTAZIONE :
COMUNE DI SELARGIUS
-DOTT.ING. PIERPAOLO FOIS
-GEOM. RAFFAELE CARA

ELABORAZIONI GRAFICHE ED INDAGINI

UFFICIO DEL PIANO
EDILIZIA PRIVATA

COLLABORAZIONE ESTERNA

-DOTT. ING. VALERIA SARRITZU

DIRETTORE AREA A5 - PROGRAMMAZIONE PIANIFICAZIONE - TUTELA E CONTROLLO DEL TERRITORIO - EDILIZIA PRIVATA
-DOTT.ING. PIERPAOLO FOIS

L'ASSESSORE
ALL'URBANISTICA E VIABILITA'
PIER LUIGI CONCU

IL SINDACO
GIAN FRANCO CAPPAI

TAVOLA:

9.9

REV.0 GIU. 2013
REV.1

LICENZA AUTOCAD AUTODESK
n. 00114-164831-4982

SCALA: 1:100



UFFICIO DEL PIANO