

- LEGENDA**
- Limite amministrativo comunale
  - Fascia Costiera individuata dal PPR
  - Zona Umida Molentargius (esterna al territorio comunale)
  - ▨ Corsi d'acqua e relativa fascia di 150m (ex art.143 D.Lgs. 42/2004)

N.B. La fascia dei 150m relativa ai corsi d'acqua esclude il tratto del Rio Nou ricadente nel centro abitato, poiché dichiarato irrilevante sotto il profilo paesaggistico, ai sensi del D. Lgs. 42/2004 art. 142 c.3, con D.G.R. n.2/13 del 18/01/2011

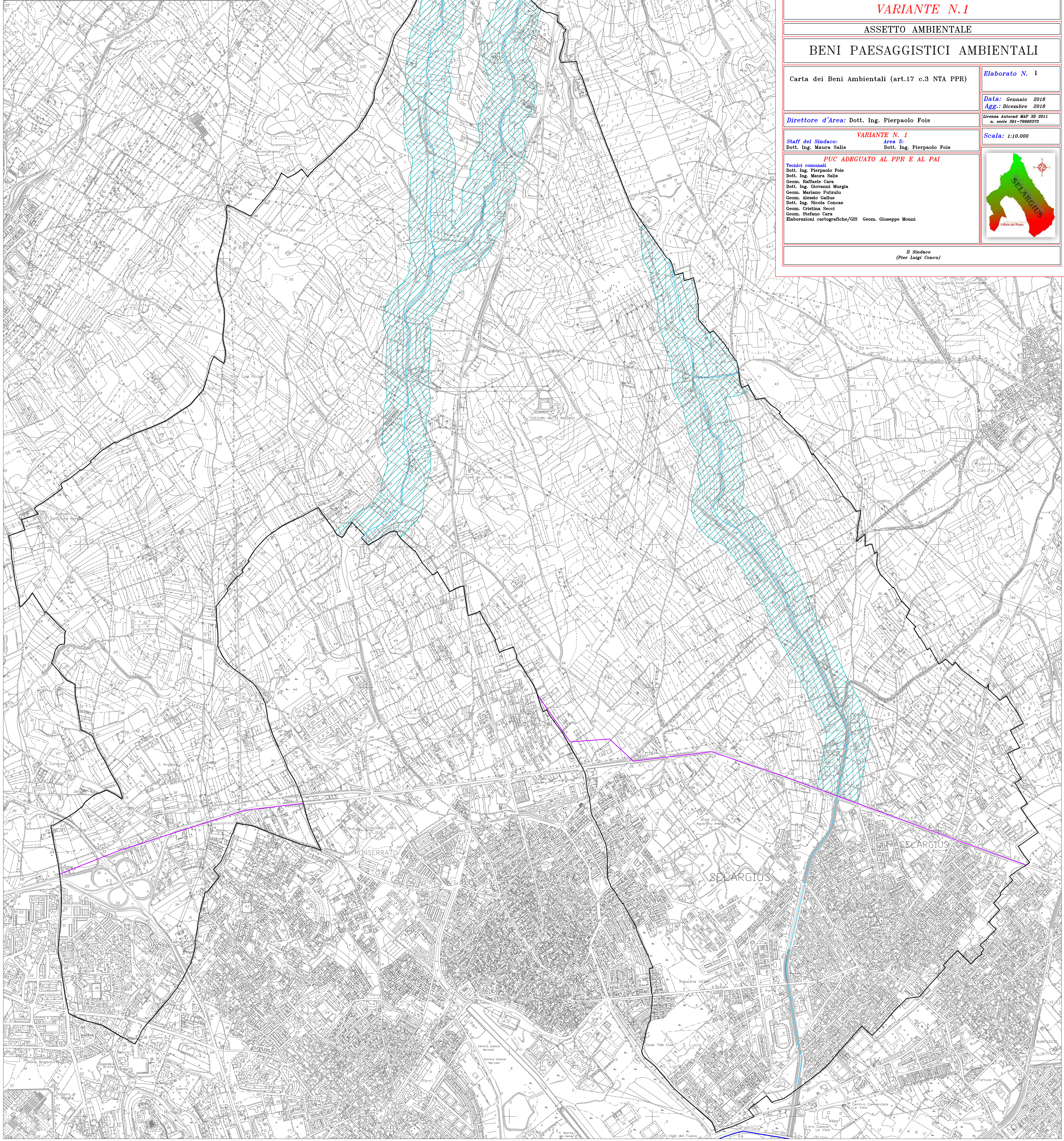

ELABORATO NON VARIATO  
RISPETTO A DELIB.  
C.C. N.73 DEL 2017



ALLEGATO ALLA DELIBERA  
DI ..... N. .... DEL .....

**COMUNE DI SELARGIUS**  
Città Metropolitana di Cagliari  
Assessorato all'Urbanistica  
AREA 5: Urbanistica - Edilizia - SUAPE

**PIANO URBANISTICO COMUNALE**  
**VARIANTE N.1**

ASSETTO AMBIENTALE

**BENI PAESAGGISTICI AMBIENTALI**

Carta dei Beni Ambientali (art.17 c.3 NTA PPR)

Elaborato N. 1

Data: Gennaio 2016  
Agg.: Dicembre 2016

Direttore d'Area: Dott. Ing. Pierpaolo Fois

Licenza Autocad MAP 3D 2011  
n. serie 391-79900373

Staff del Sindaco:  
Dott. Ing. Maura Salis

Scala: 1:10.000

VARIANTE N. 1  
Area 5:  
Dott. Ing. Pierpaolo Fois

**PUC ADEGUATO AL PPR E AL PAI**

Tecnici comunali:  
Dott. Ing. Pierpaolo Fois  
Dott. Ing. Maura Salis  
Geom. Raffaele Cava  
Dott. Ing. Giovanni Murgia  
Geom. Mariano Putzu  
Geom. Alessio Gallus  
Dott. Ing. Nicola Concas  
Geom. Cristina Secci  
Geom. Stefano Cava  
Elaborazioni cartografiche/GIS Geom. Giuseppe Monni



Il Sindaco  
(Pier Luigi Concu)