

**LEGENDA**

- Limite amministrativo comunale
-  Corsi d'acqua e relativa fascia di 150m aventi rilevanza paesaggistica (ex art.142 comma 1 lett. c del D.Lgs. 42/2004)

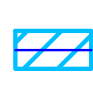

ELABORATO NON VARIATO  
RISPETTO A DELIB.  
C.C. N.73 DEL 2017

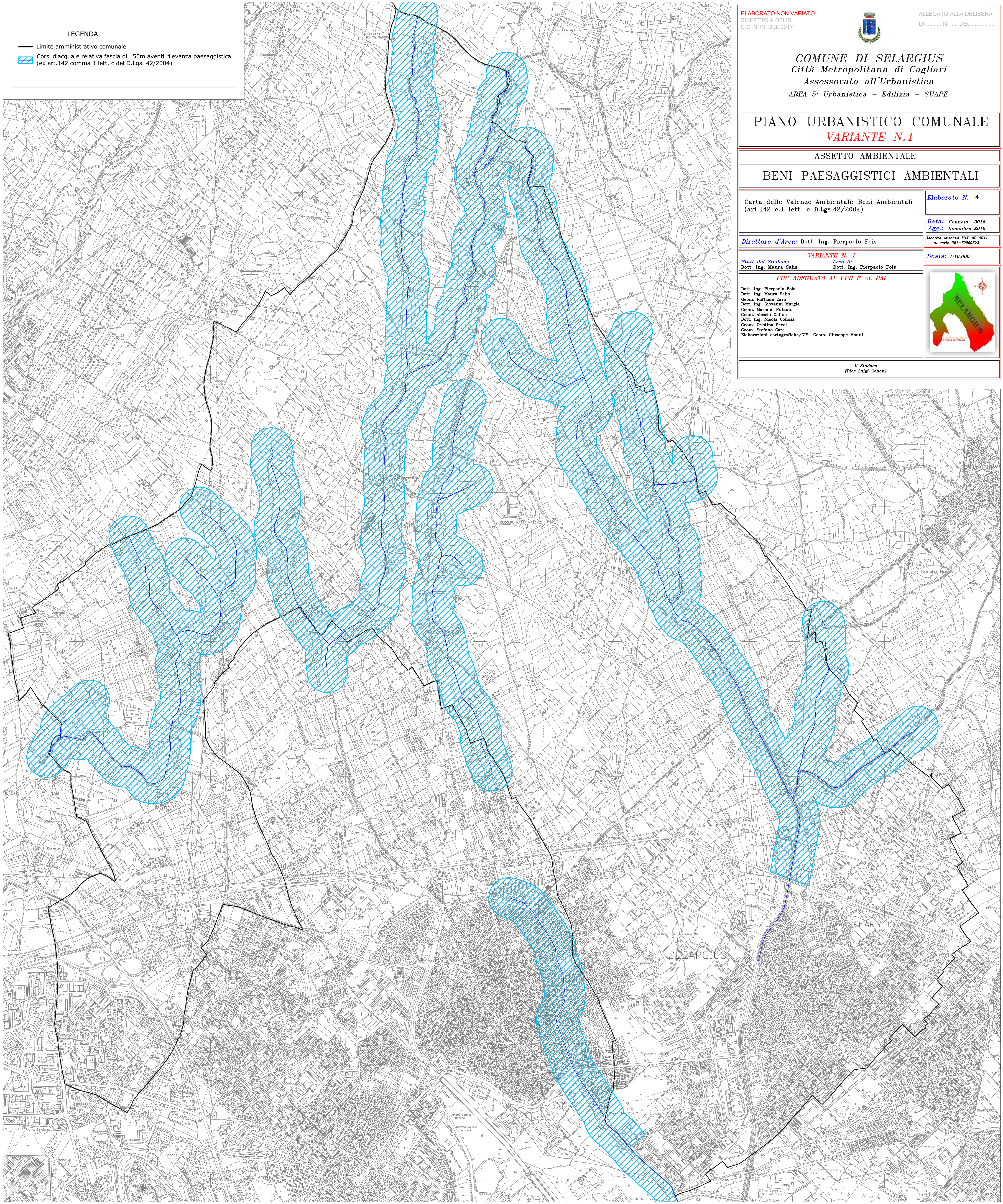

ALLEGATO ALLA DELIBERA  
DI ..... N. .... DEL .....

**COMUNE DI SELARGIUS**  
Città Metropolitana di Cagliari  
Assessorato all'Urbanistica  
AREA 5: Urbanistica - Edilizia - SUAPE

**PIANO URBANISTICO COMUNALE**  
**VARIANTE N.1**

ASSETTO AMBIENTALE

**BENI PAESAGGISTICI AMBIENTALI**

Carta delle Valenze Ambientali: Beni Ambientali  
(art.142 c.1 lett. c D.Lgs.42/2004)

*Elaborato N. 4*  
*Data: Gennaio 2016*  
*Agg.: Dicembre 2016*

*Direttore d'Area:* Dott. Ing. Pierpaolo Fois

*Licenza Autocad MAP 3D 2011*  
*n. serie 391-79900373*

**VARIANTE N. 1**  
*Staff del Sindaco:* Area 5:  
Dott. Ing. Maura Salis Dott. Ing. Pierpaolo Fois

*Scala: 1:10.000*

**PUC ADEGUATO AL PPR E AL PAI**

Dott. Ing. Pierpaolo Fois  
Dott. Ing. Maura Salis  
Geom. Raffaele Cava  
Dott. Ing. Giovanni Murgia  
Geom. Mariano Putzu  
Geom. Alessio Gallus  
Dott. Ing. Nicola Concas  
Geom. Cristina Secci  
Geom. Stefano Cava  
Elaborazioni cartografiche/GIS Geom. Giuseppe Monni



*Il Sindaco*  
*(Pier Luigi Concu)*