

PIANO DI LOTTIZZAZIONE "SANTU NIGOLA - BIA SETTIMU" - VIGENTE UTILIZZO DEL LOTTO N. 14
 scala 1:200

PLANIMETRIA

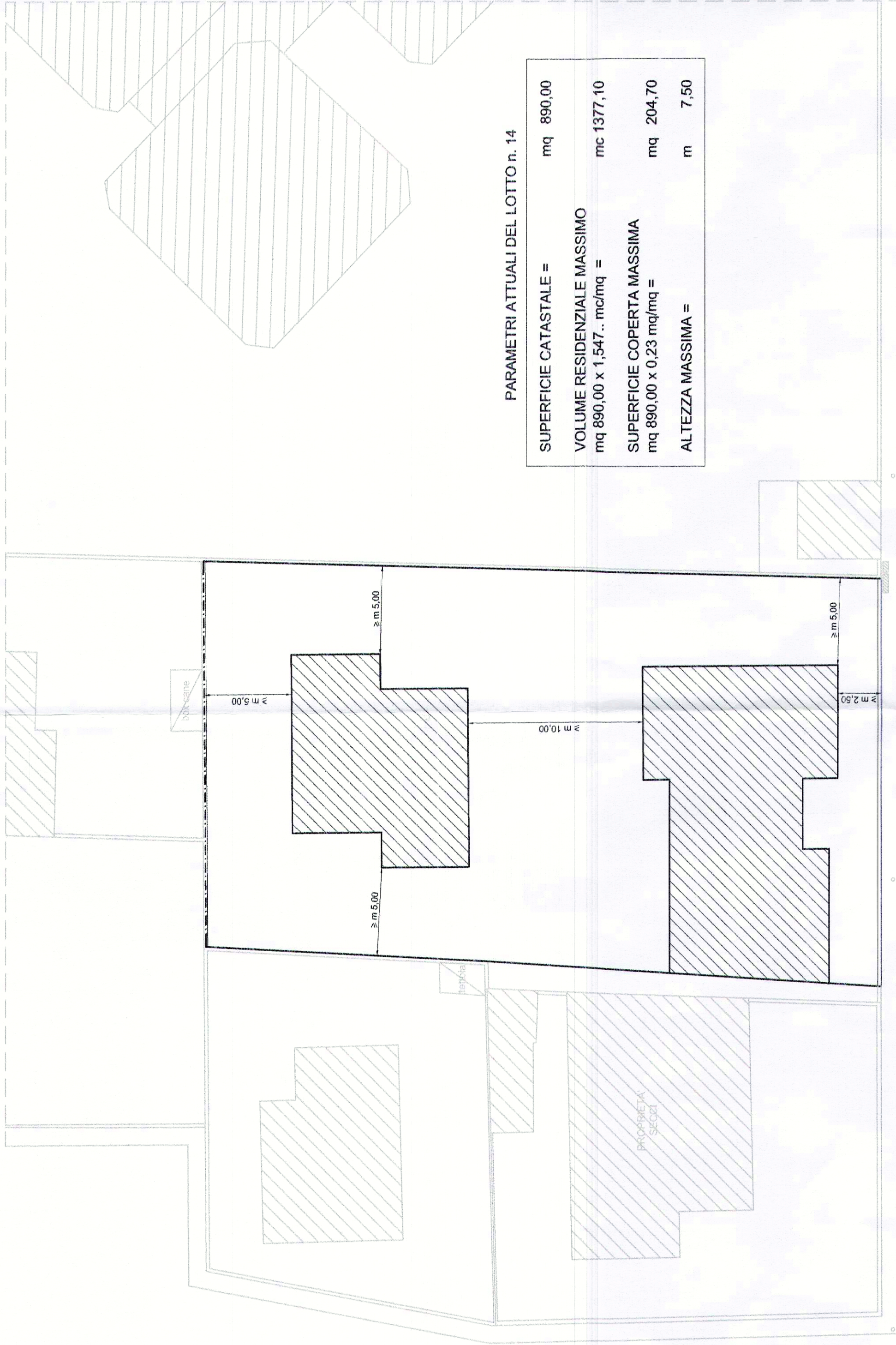

PARAMETRI ATTUALI DEL LOTTO n. 14

SUPERFICIE CATASTALE =	mq 890,00
VOLUME RESIDENZIALE MASSIMO	mc 1377,10
SUPERFICIE COPERTA MASSIMA	mq 204,70
ALTEZZA MASSIMA =	m 7,50

TIPOLOGIA COSTRUZIONE A SCHIERA (VIGENTE)

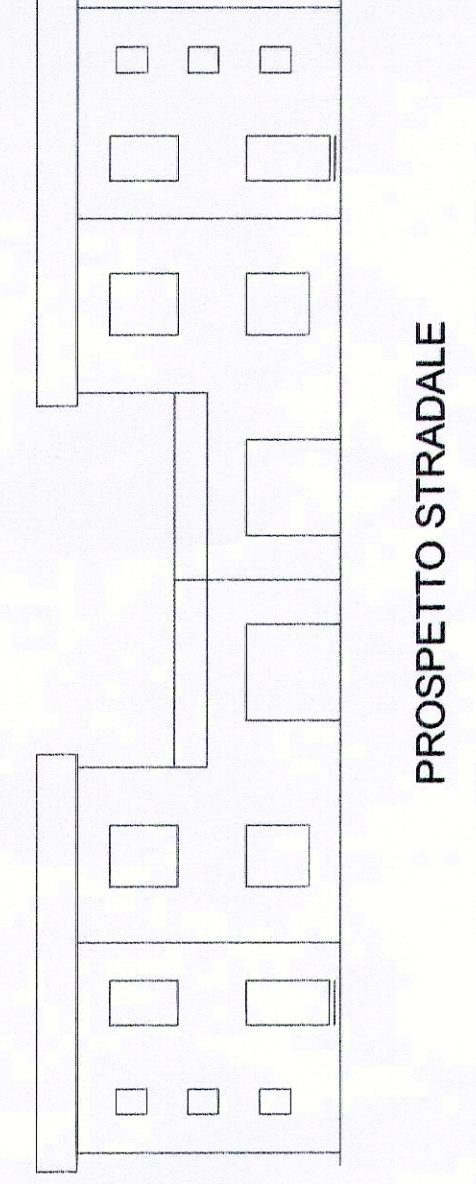
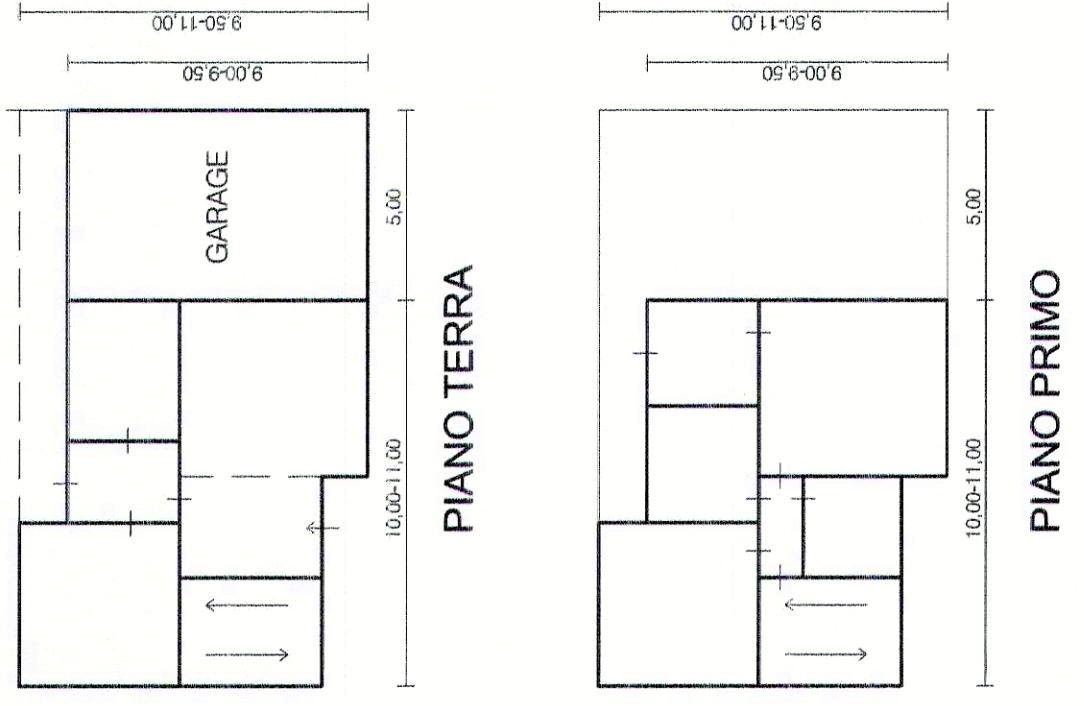

TIPOLOGIA COSTRUZIONE ISOLATA O BINATA (VIGENTE)

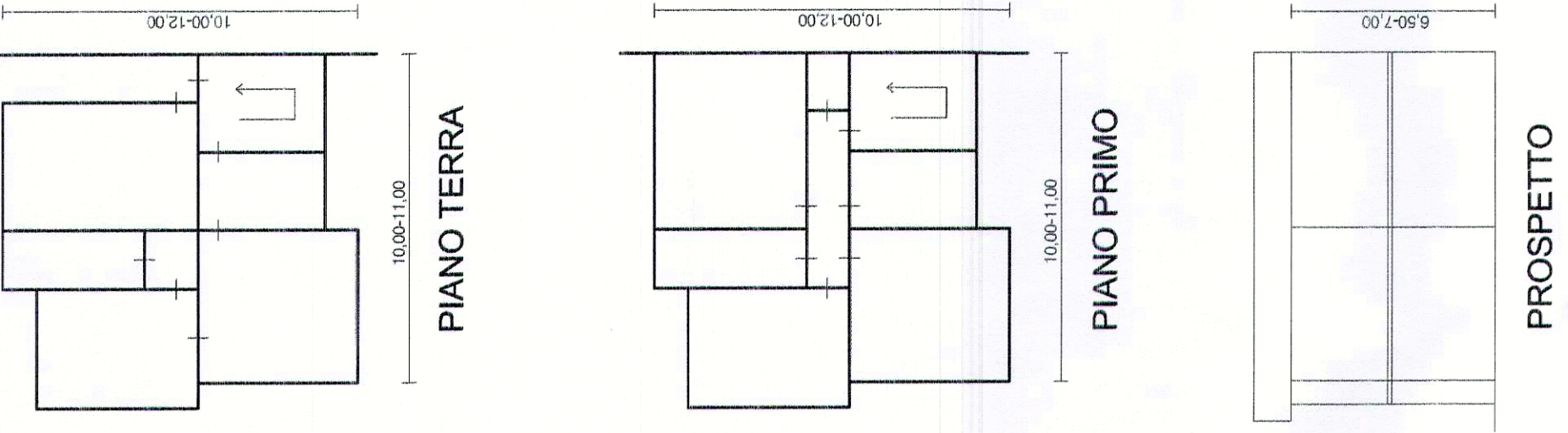

PROPOSTA DI VARIANTE PER L'UTILIZZO DEL LOTTO N. 14
 scala 1:200

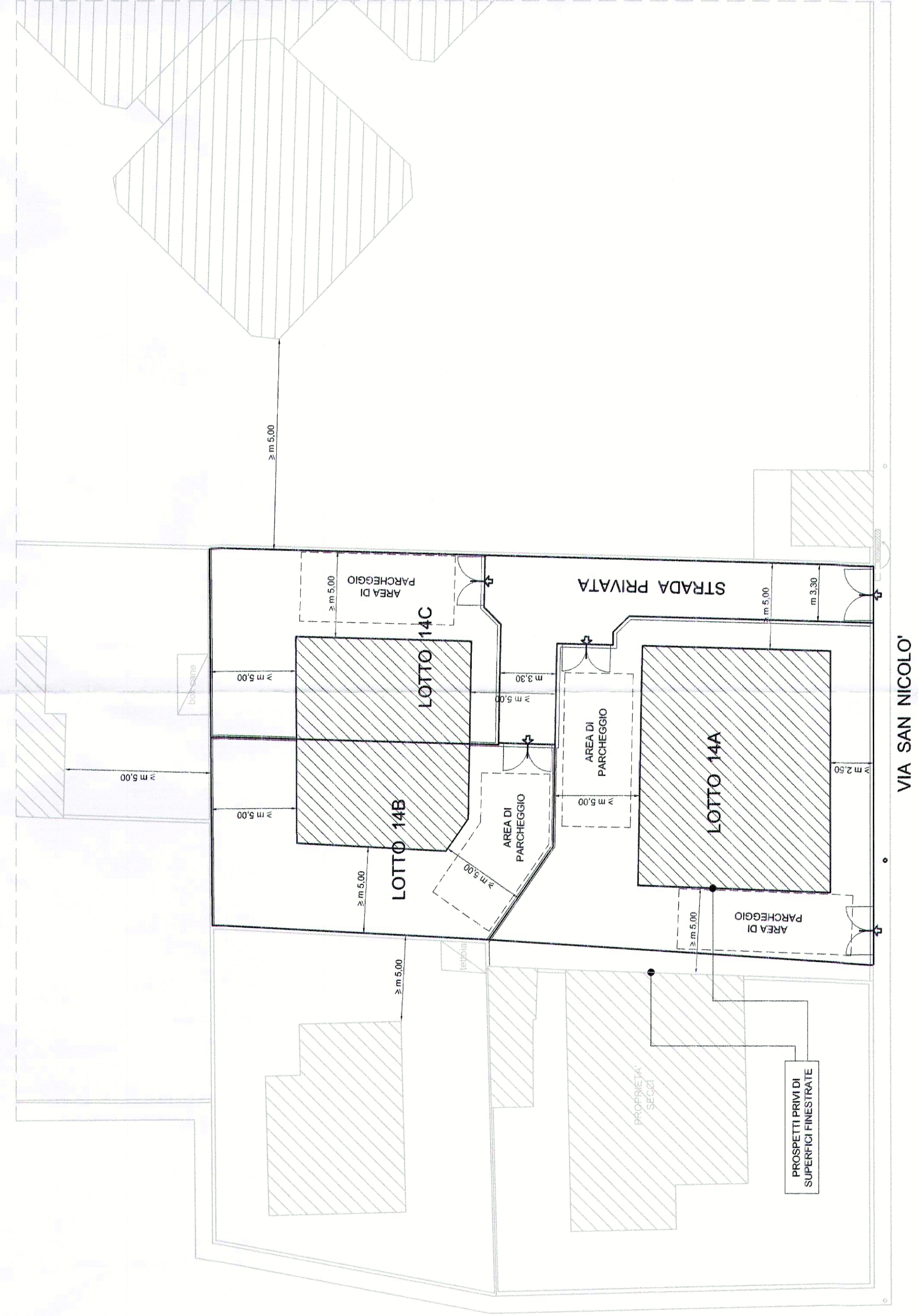

SUPERFICI DEI LOTTI DA COSTITUIRE

LOTTO n°	SUPERFICIE NETTA	% STRADA PRIVATA	SUPERFICIE STRADA PRIVATA	SUPERFICIE TOTALE LOTTO
14A	mq 376,69	63,00%	mq 68,31	mq 445,00
14B	mq 217,53	4,58%	mq 4,97	mq 222,50
14C	mq 187,35	32,42%	mq 35,15	mq 222,50
TOTALE				mq 890,00

PARAMETRI DEI LOTTI DA COSTITUIRE

LOTTO n°	SUPERFICIE TOTALE LOTTO	VOLUME MASSIMO REALIZZABILE	SUPERFICIE COPERTA MASSIMA	ALTEZZA MASSIMA
14A	mq 445,00	mc 688,55	mq 102,35	m 7,50
14B	mq 222,50	mc 344,275	mq 51,175	m 7,50
14C	mq 222,50	mc 344,275	mq 51,175	m 7,50
TOTALE				mq 1377,10

COMUNE DI SELARGIUS

PIANO DI LOTTIZZAZIONE
 "SANTU NIGOLA - BIA SETTIMU"
 LOTTO N. 14

RICHIEDITA DI VARIANTE AL PLANOVOLUMETRICO
 CON FRAZIONAMENTO IN TRE LOTTI INDIPENDENTI

ELABORATE:
 VIGENTE UTILIZZO DEL LOTTO N. 14
 TIPOLOGIE EDILIZIE VIGENTI
 PROPOSTA DI VARIANTE PER L'UTILIZZO DEL LOTTO N. 14
 SUPERFICI DEI LOTTI DA COSTITUIRE
 PARAMETRI DEI LOTTI DA COSTITUIRE

TAVOLA
2 bis

SCALA
 1:200

COMUNE DI SELARGIUS
 03 OTT 2016
 Prot. 21721/Cal.

ING. TECNICO
 ING. CONTU SAMUELE
 VIA CURTATONE 49, 05047 SELARGIUS (CA)
 TEL.: +39 338 7469898 - E-MAIL: samcontu@libero.it
 PEC: samuele.contu@igppc.eu

LE INCHIEDENTI

DENTONI BRIGIDA GIUSTA
 CORDEROU RITA

ING. ARCA INGENNERI
 GIOVANNI ARCA
 N. 3725 CON. ING. SAMUELE CONTU