

COMUNE DI SELARGIUS

Provincia di Cagliari

**RICHIESTA DI MUTAMENTO DELLA DESTINAZIONE D'USO DA
DA VOLUMI S.S.C.R. A VOLUMI RESIDENZIALI:
IMMOBILE IN LOCALITA' SU PLANU LOTTO L4 COMPARTO UC6**

PIANTE: PIANO QUARTO APPROVATO E VARIATO
scala 1:100 - 1:200

Progettista:

Dott. ing. Stefano Tatti

Tavola

6.4

DATA: Novembre 2019

Progettazione: studio tecnico ing. Stefano Tatti - via Umberto I num. 119 Fonni (NU) - tel. 340 3020471 - email stetatti@tiscali.it

PROGETTO APPROVATO

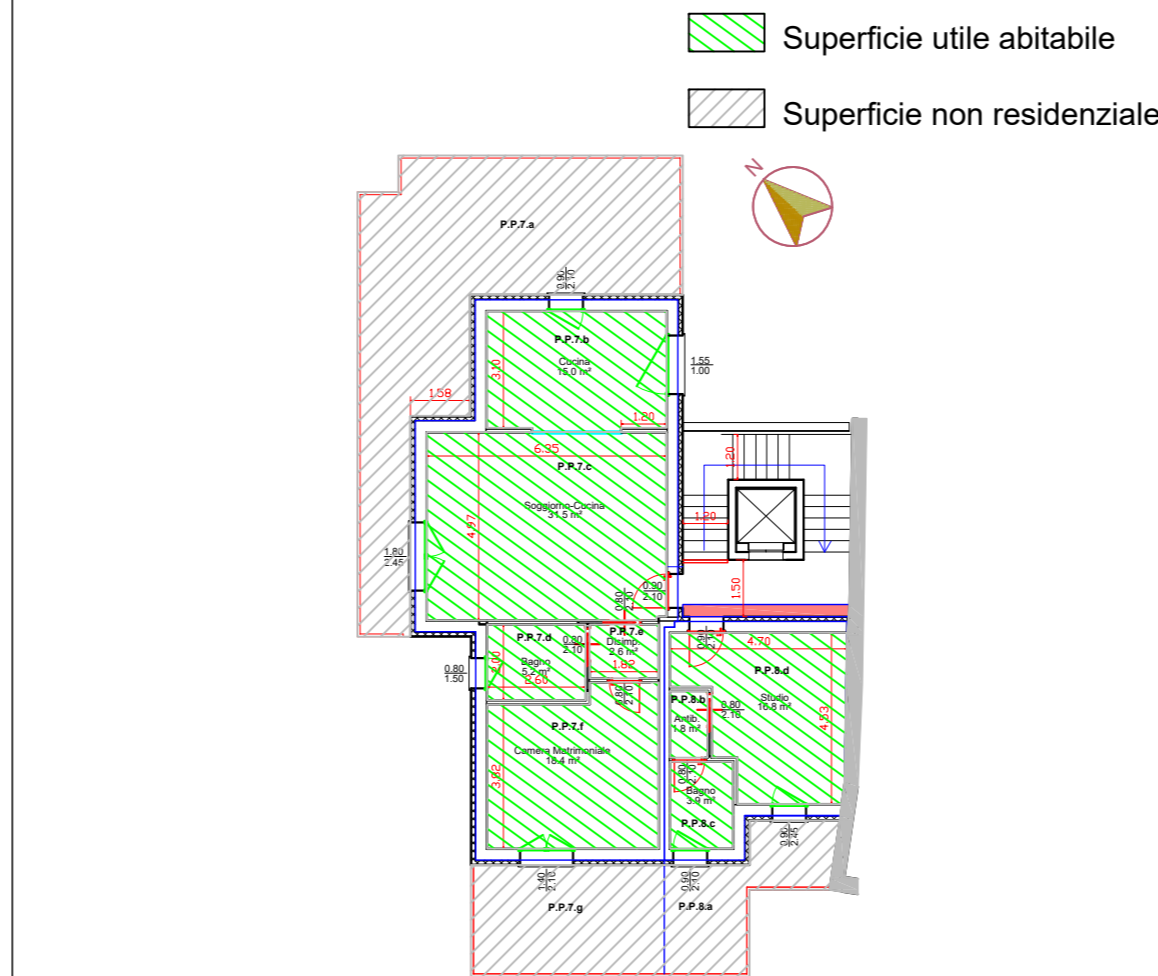
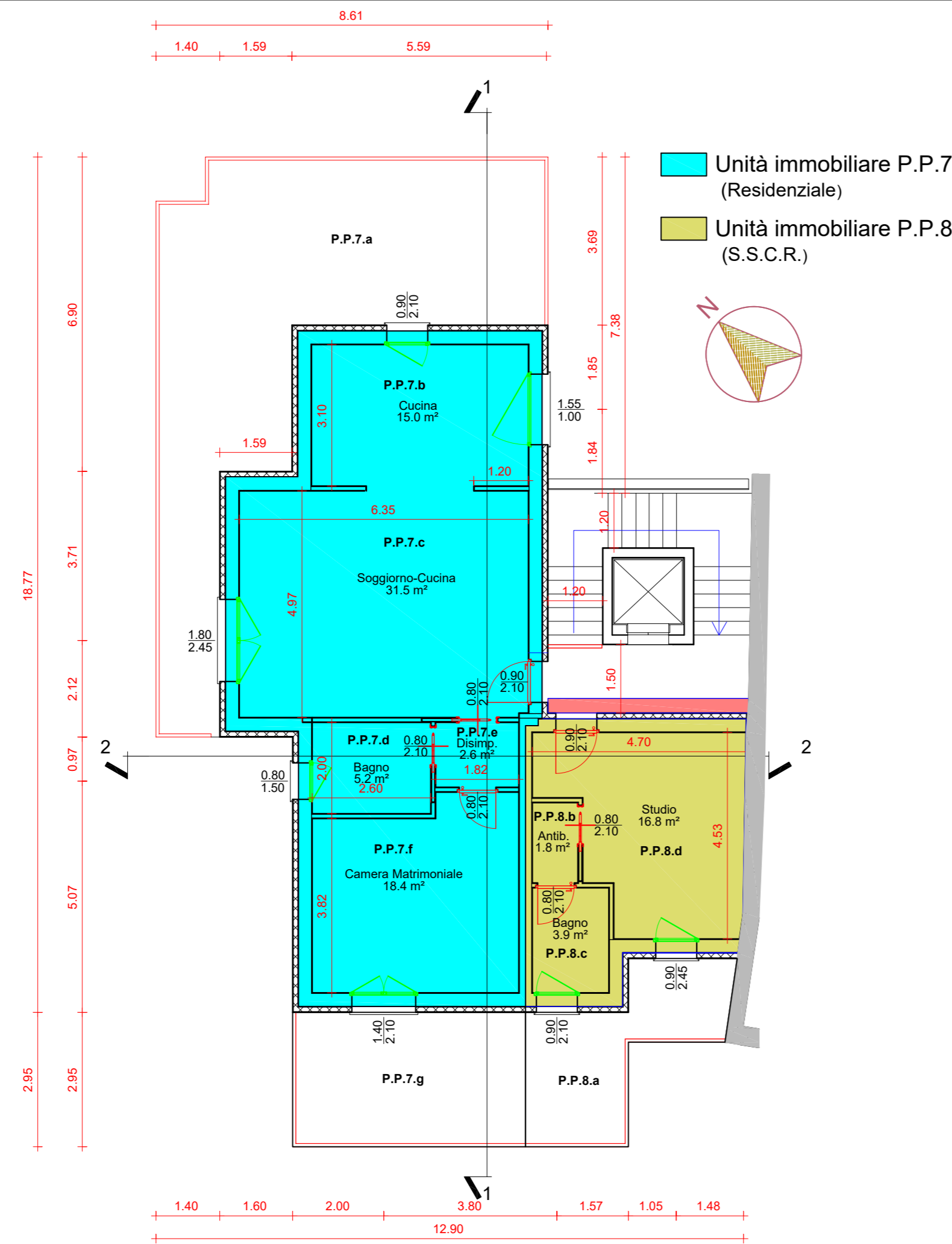

codice	Ambienti destinazione d'uso	Superficie Utile Abitabile - Su	Superficie Non Residenziale - Srr	Superficie finestrata minima (1/8 Su)	Superficie finestrata presente mq
Unità Immobiliare PP.7 - Uso Residenziale					
P.P.7.a	veranda	-	48.43	non calcolabile	-
P.P.7.b	cucina	15.00	-	1.88	0.9x2.10 + 1.55x1.00
P.P.7.c	soggiorno	31.60	-	3.95	1.80x2.45
P.P.7.d	bagno	5.20	-	> 0.50	0.80x1.50
P.P.7.e	disimpegno	2.60	-	non calcolabile	-
P.P.7.f	camera	18.40	-	2.30	1.40x2.10
P.P.7.g	veranda	-	15.08	non calcolabile	-
Unità Immobiliare PP.8 - Uso S.S.C.R.					
P.P.8.a	veranda	-	10.80	non calcolabile	-
P.P.8.b	antibagno	1.80	-	non calcolabile	-
P.P.8.c	bagno	3.90	-	> 0.50	0.90x2.10
P.P.8.d	studio	16.80	-	2.10	0.90x2.45

VARIANTE PROGETTO APPROVATO

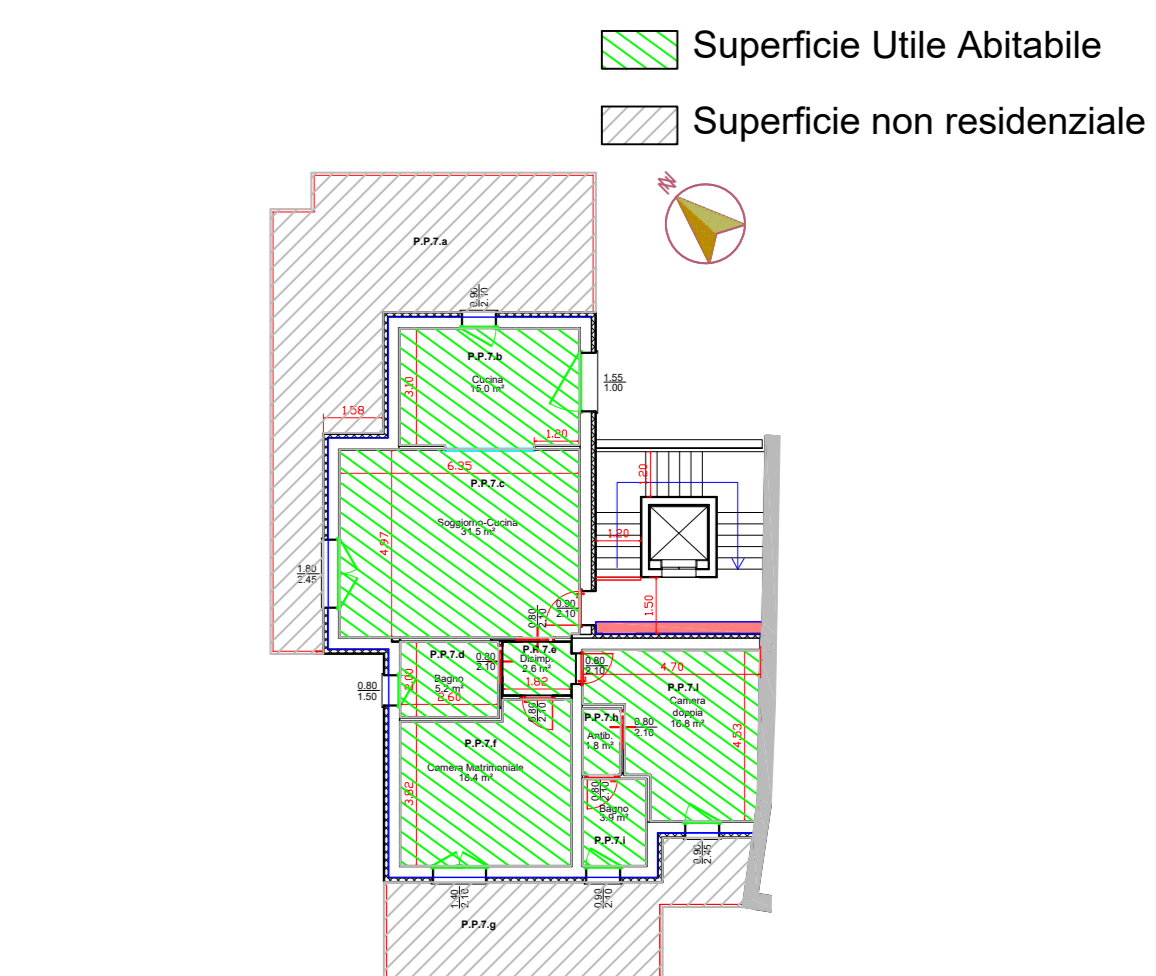
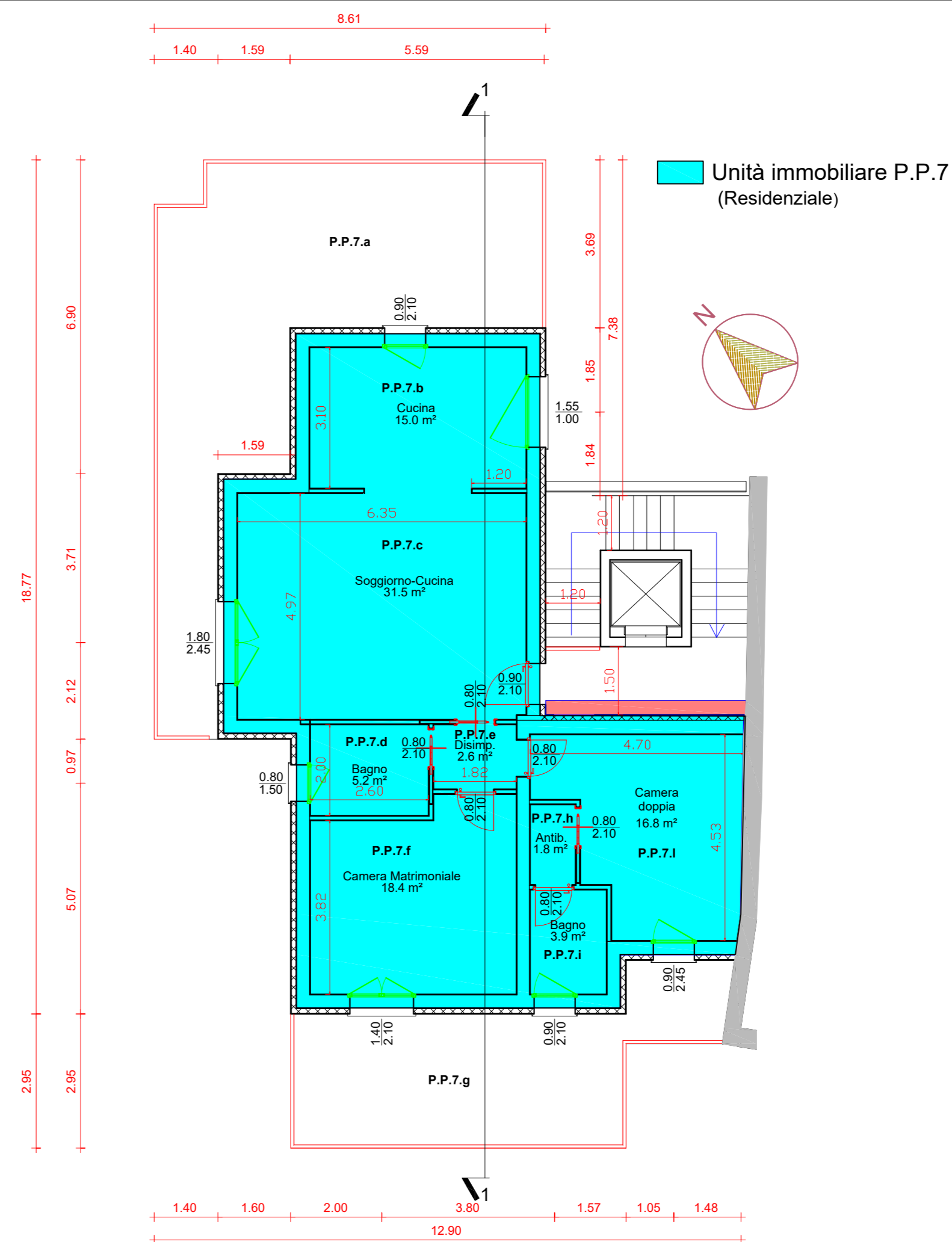

codice	Ambienti destinazione d'uso	Superficie Utile Abitabile - Su	Superficie Non Residenziale - Srr	Superficie minima (1/8 Su)	Superficie finestrata presente mq
Unità Immobiliare PP.7 - Uso Residenziale					
P.P.7.a	veranda	-	48.43	non calcolabile	-
P.P.7.b	cucina	15.00	-	1.88	0.9x2.10 + 1.55x1.00
P.P.7.c	soggiorno	31.60	-	3.95	1.80x2.45
P.P.7.d	bagno	5.20	-	> 0.50	0.80x1.50
P.P.7.e	disimpegno	2.60	-	non calcolabile	-
P.P.7.f	camera doppia 1	16.80	-	2.30	1.40x2.10
P.P.7.g	veranda	-	25.88	non calcolabile	-
P.P.7.h	antibagno	1.80	-	non calcolabile	-
P.P.7.i	bagno	3.90	-	> 0.50	0.90x2.10
P.P.7.j	camera doppia 2	16.80	-	2.10	0.90x2.45