

COMUNE DI SELARGIUS

Provincia di Cagliari

**RICHIESTA DI MUTAMENTO DELLA DESTINAZIONE D'USO DA
DA VOLUMI S.S.C.R. A VOLUMI RESIDENZIALI:
IMMOBILE IN LOCALITA' SU PLANU LOTTO L4 COMPARTO UC6**

PIANTE: PIANO PRIMO APPROVATO E VARIATO
scala 1:100 - 1:200

Progettista:
Dott. ing. Stefano Tatti

**Tavola
6.1**

DATA: Dicembre 2019

Progettazione: studio tecnico ing. Stefano Tatti - via Umberto I num. 119 Fonni (NU) - tel. 340 3020471 - email stetatti@tiscali.it

PROGETTO APPROVATO

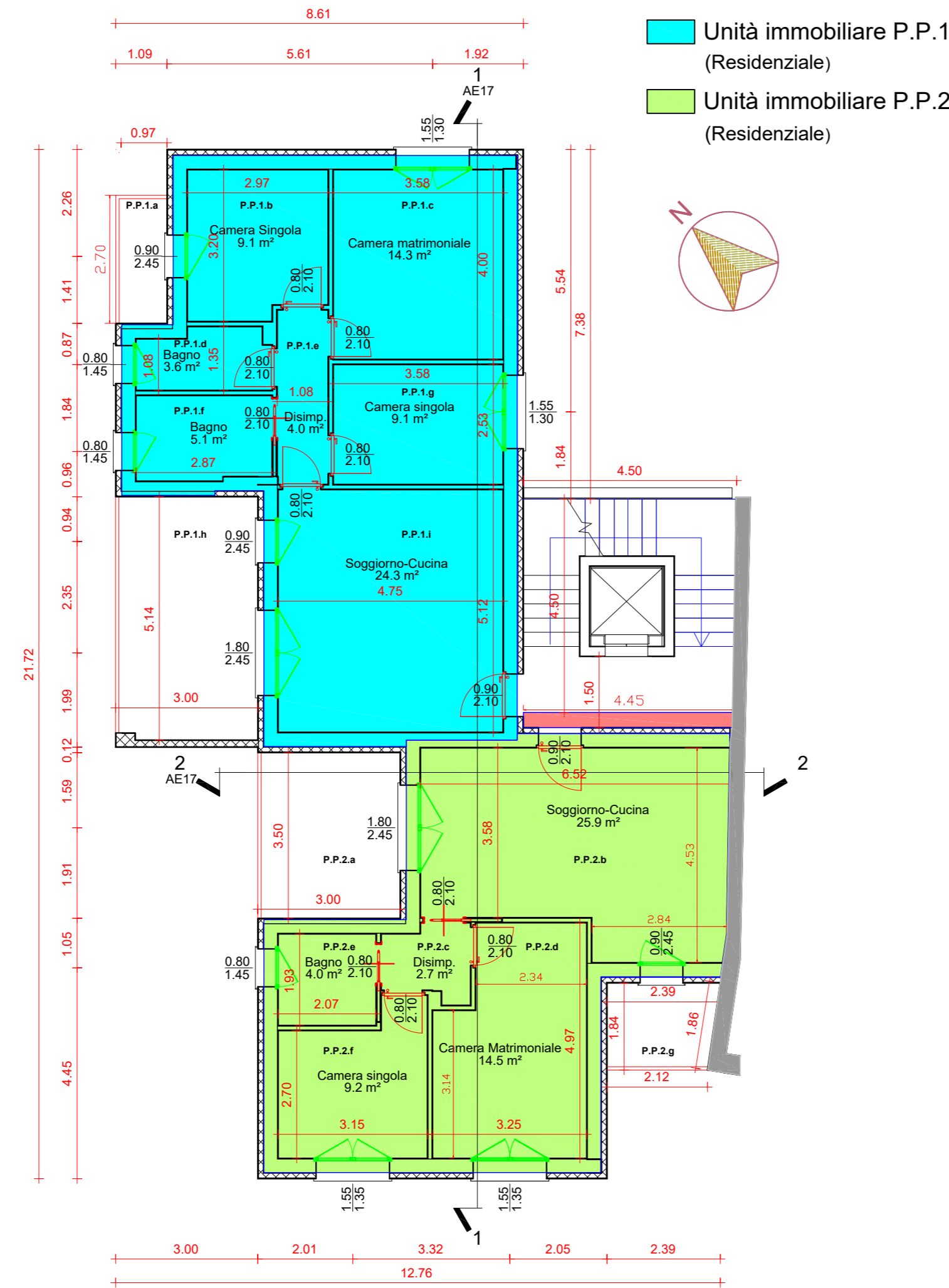

Unità Immobiliare PP.1 - Uso Residenziale					
codice	Ambienti	Superficie Utile Abitabile - Su	Superficie Non Residenziale - Snn	Superficie finestrata minima (1/8 Su)	Superficie finestrata presente mq
P.P.1.a	balcone	-	2.92	non calcolabile	-
P.P.1.b	letto 1	9.10	-	1.14	0.9x2.45 2.21
P.P.1.c	letto 2	14.30	-	1.79	1.55x1.30 2.02
P.P.1.d	bagno 1	3.60	-	> 0.5	0.8x1.45 1.16
P.P.1.e	disimpegno	4.00	-	non calcolabile	-
P.P.1.f	bagno 2	5.10	-	> 0.5	0.8x1.45 1.16
P.P.1.g	letto 3	9.10	-	1.14	1.55x1.30 2.02
P.P.1.h	veranda	-	15.36	non calcolabile	-
P.P.1.i	soggiorno/cucina	24.30	-	3.04	0.9x2.45 + 1.8x2.45 6.62
Unità Immobiliare PP.2 - Uso Residenziale					
P.P.2.a	veranda	-	10.50	non calcolabile	-
P.P.2.b	Soggiorno/cucina	25.90	-	3.24	0.9x2.45 + 1.8x2.45 6.62
P.P.2.c	disimpegno	2.70	-	non calcolabile	-
P.P.2.d	Letto 1	14.50	-	1.81	1.55x1.35 2.09
P.P.2.e	bagno	4.00	-	> 0.5	0.8x1.45 1.16
P.P.2.f	Letto 2	9.20	-	1.15	1.55x1.35 2.09
P.P.2.g	balcone	-	4.12	non calcolabile	-

VARIANTE PROGETTO APPROVATO

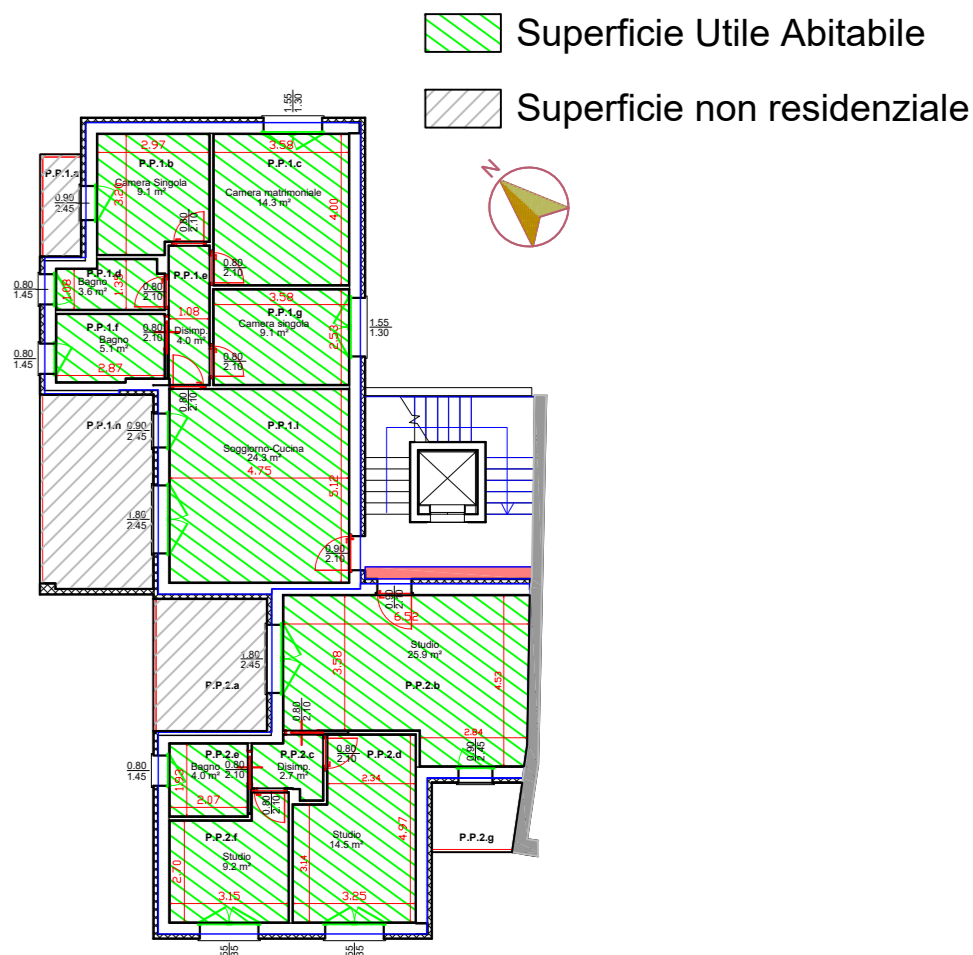
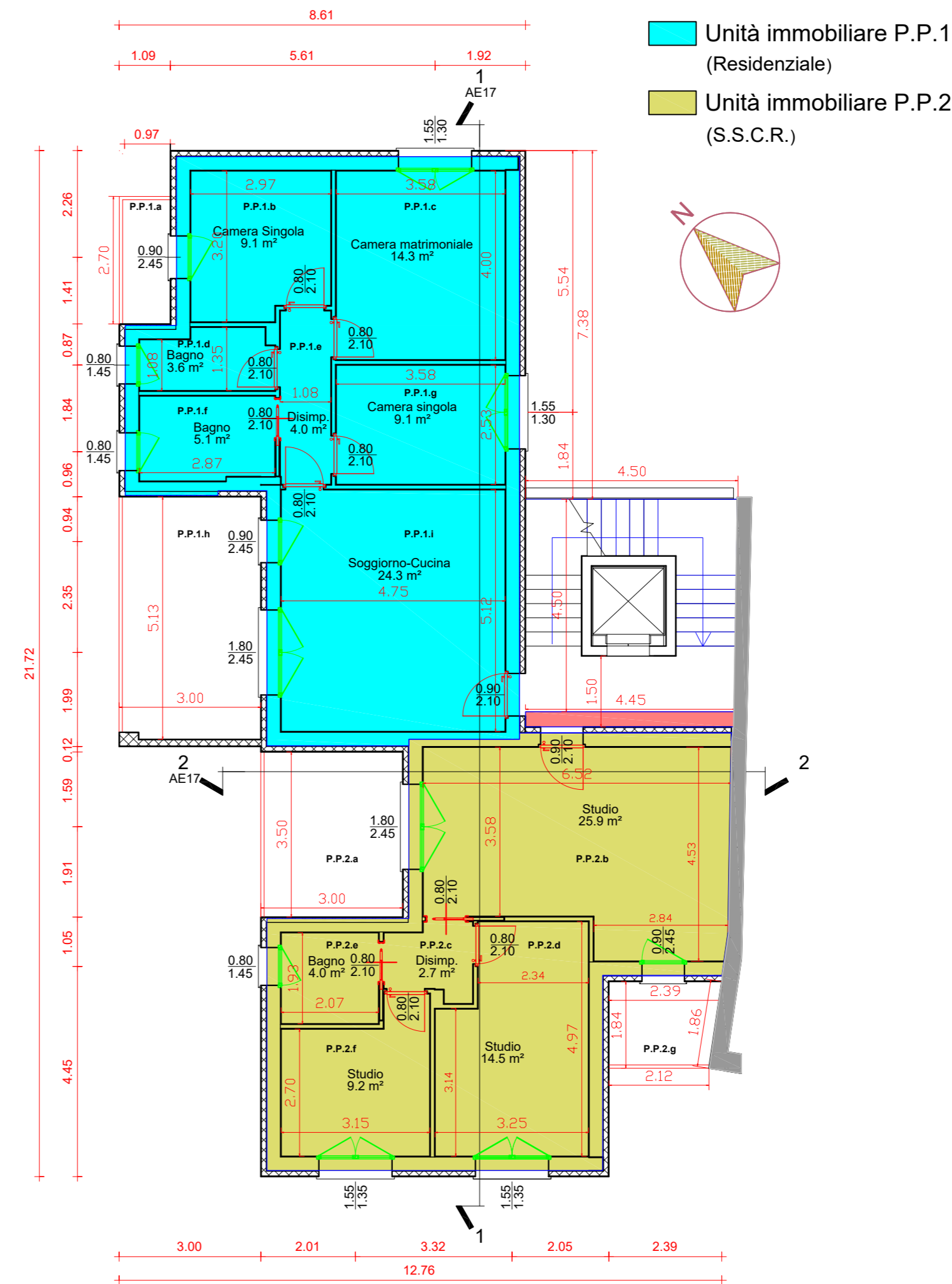

Unità Immobiliare PP.1 - Uso Residenziale					
codice	Ambienti	Superficie Utile Abitabile - Su	Superficie Non Residenziale - Snn	Superficie finestrata minima (1/8 Su)	Superficie finestrata presente mq
P.P.1.a	balcone	-	2.92	non calcolabile	-
P.P.1.b	letto 1	9.10	-	1.14	0.9x2.45 2.21
P.P.1.c	letto 2	14.30	-	1.79	1.55x1.30 2.02
P.P.1.d	bagno 1	3.60	-	> 0.5	0.8x1.45 1.16
P.P.1.e	disimpegno	4.00	-	non calcolabile	-
P.P.1.f	bagno 2	5.10	-	> 0.5	0.8x1.45 1.16
P.P.1.g	letto 3	9.10	-	1.14	1.55x1.30 2.02
P.P.1.h	veranda	-	15.36	non calcolabile	-
P.P.1.i	soggiorno/cucina	24.30	-	3.04	0.9x2.45 + 1.8x2.45 6.62
Unità Immobiliare PP.2 - Uso S.S.C.R.					
P.P.2.a	veranda	-	10.50	non calcolabile	-
P.P.2.b	Studio 1	25.90	-	3.24	0.9x2.45 + 1.8x2.45 6.62
P.P.2.c	disimpegno	2.70	-	non calcolabile	-
P.P.2.d	Studio 2	14.50	-	1.81	1.55x1.35 2.09
P.P.2.e	bagno	4.00	-	> 0.5	0.8x1.45 1.16
P.P.2.f	Studio 3	9.20	-	1.15	1.55x1.35 2.09
P.P.2.g	balcone	-	4.12	non calcolabile	-