

### 5 - DESCRIZIONE GRAFICA DELL'ESEMPIO PROPOSTO

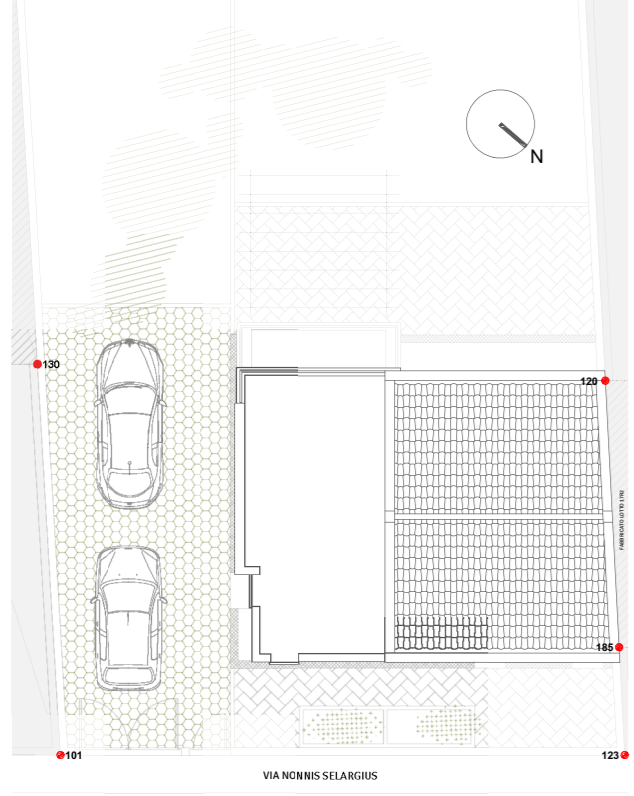

Pianta schematica della copertura  
scala 1:200

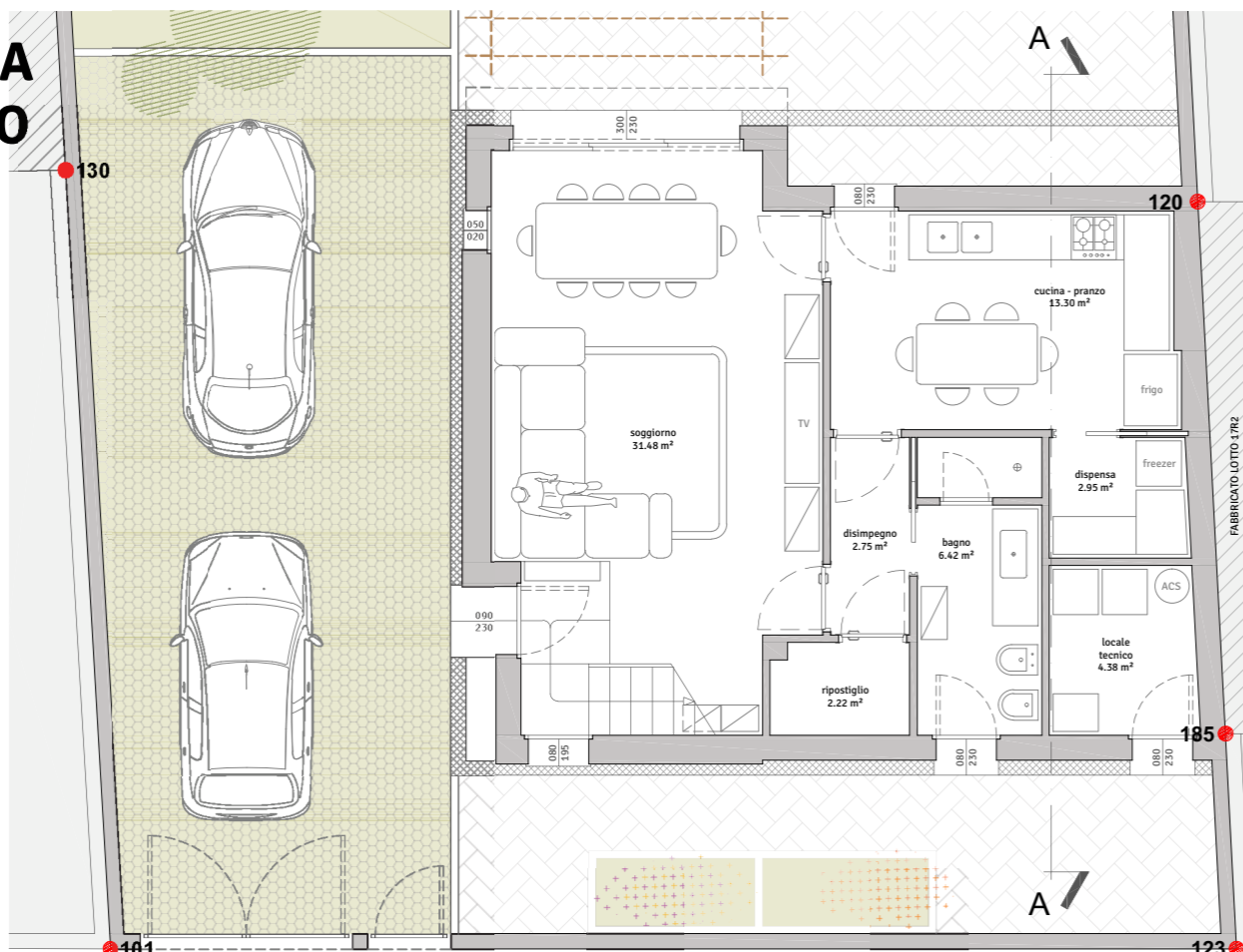

Pianta schematica del piano terra  
scala 1:100

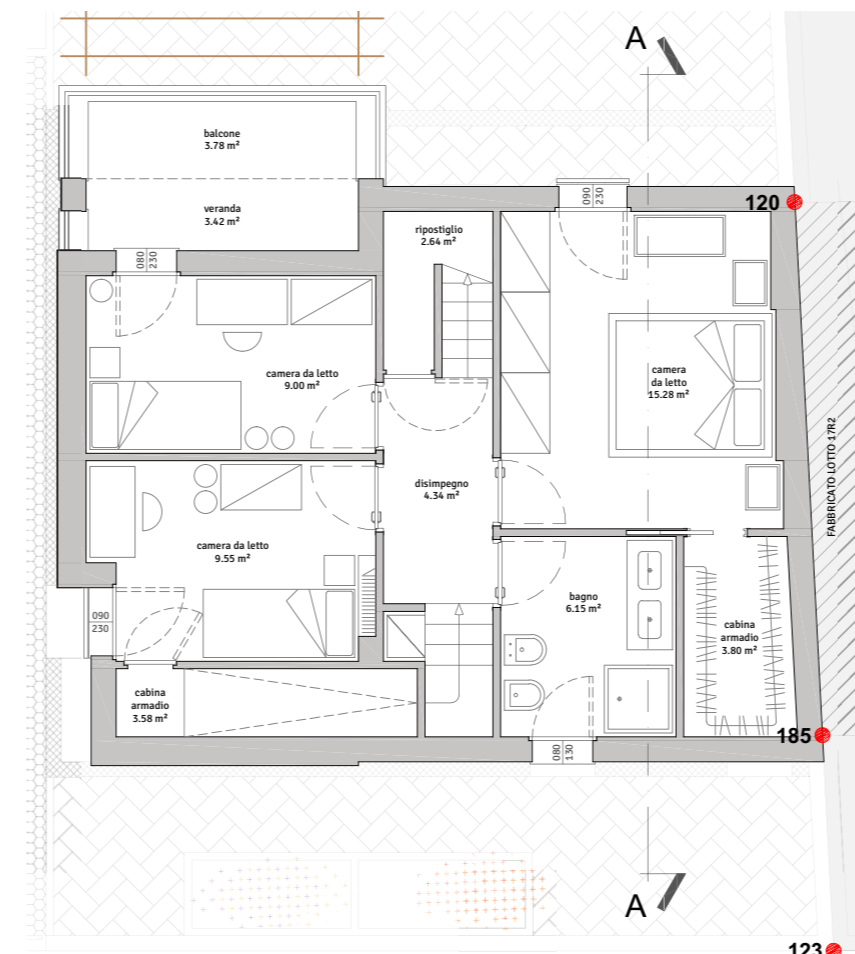

Pianta schematica del piano primo  
scala 1:100

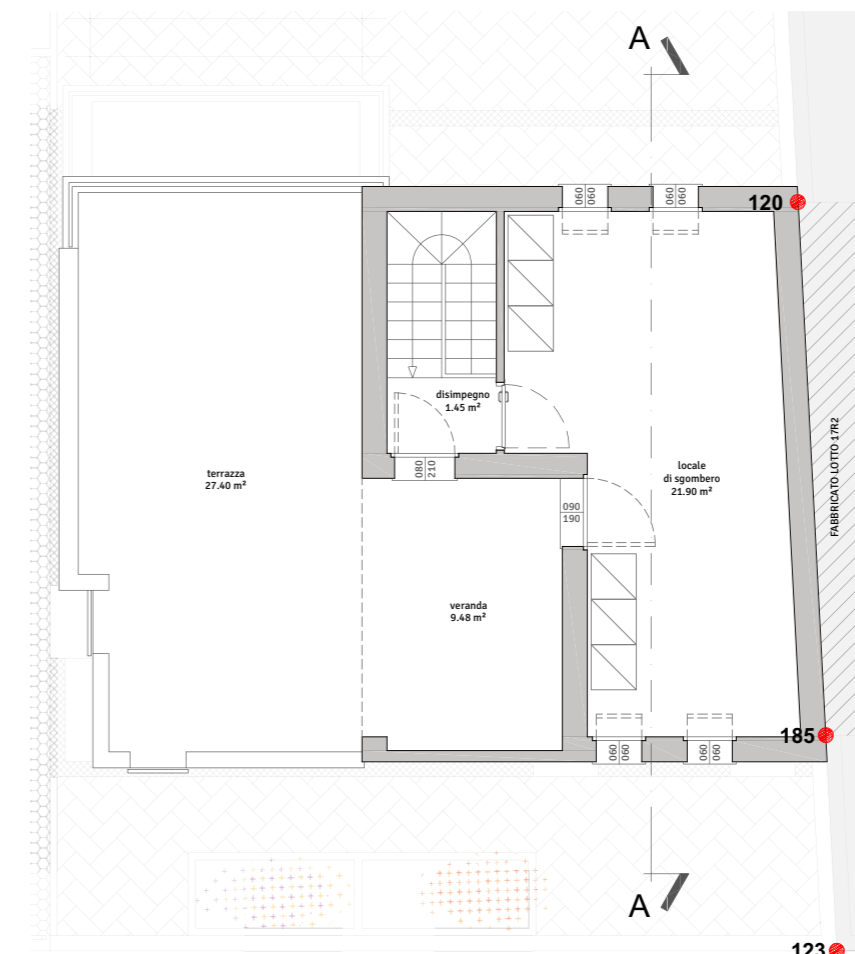

Pianta schematica del piano secondo  
scala 1:100

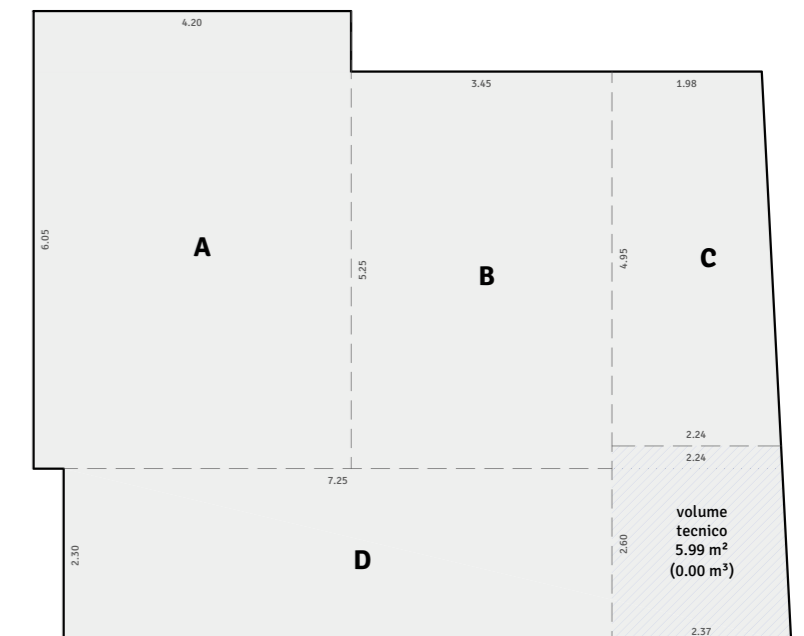

Piano Terra

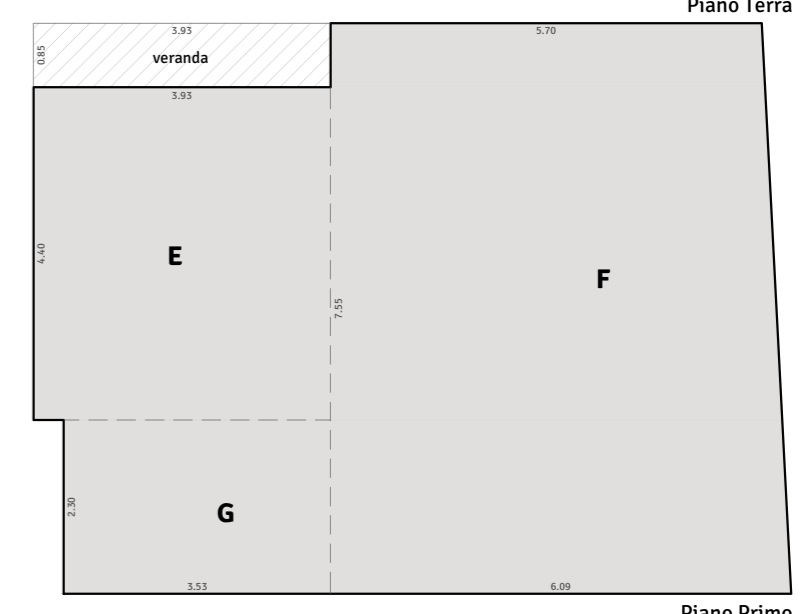

Piano Primo

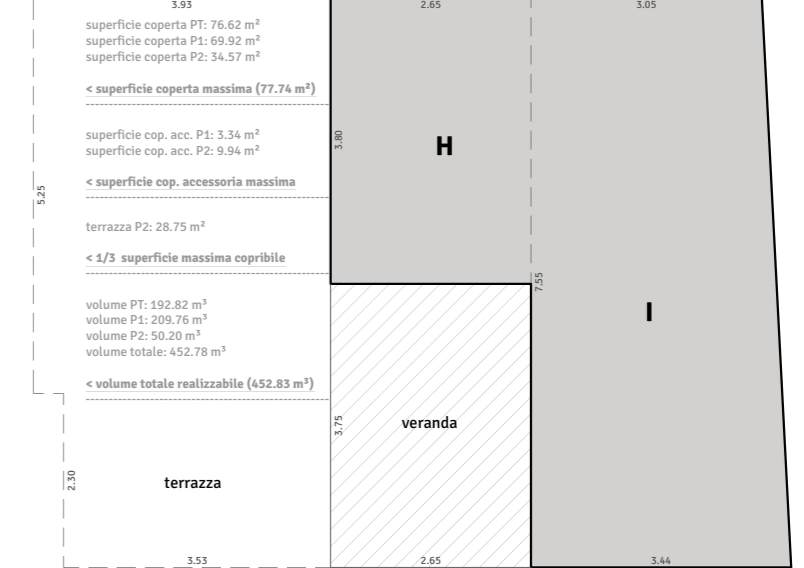

Piano Secondo

Schema analitico di verifica superfici e vol.  
scala 1:100

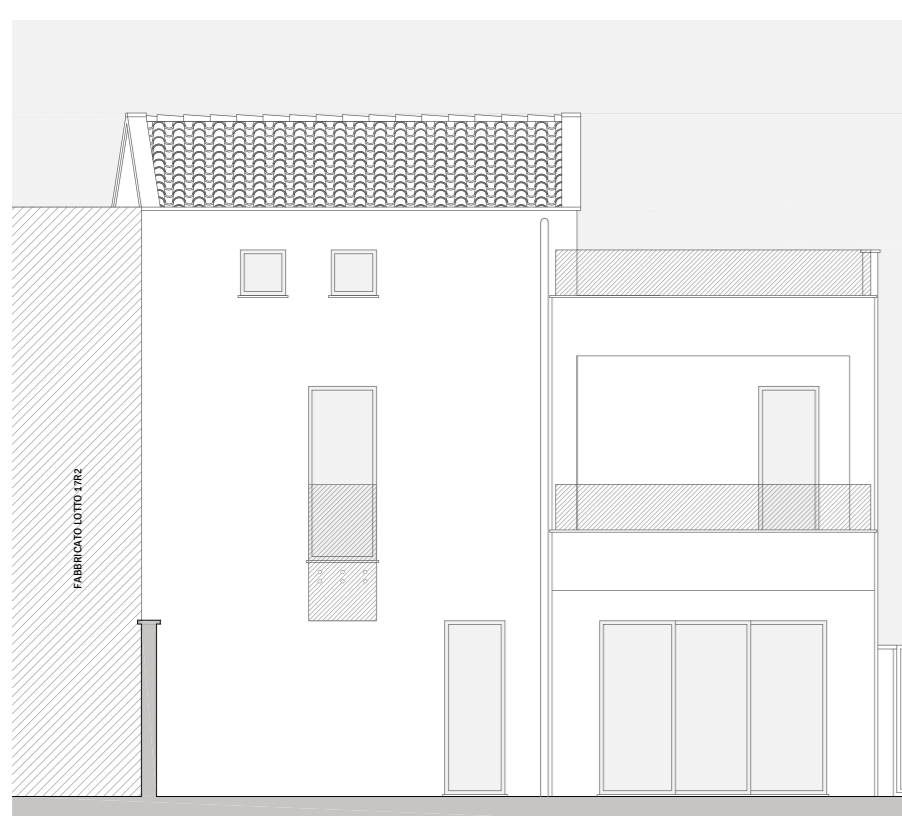

Prospetto schematico rivolto a sud - ovest  
scala 1:100



Prospetto schematico rivolto a sud - est  
scala 1:100

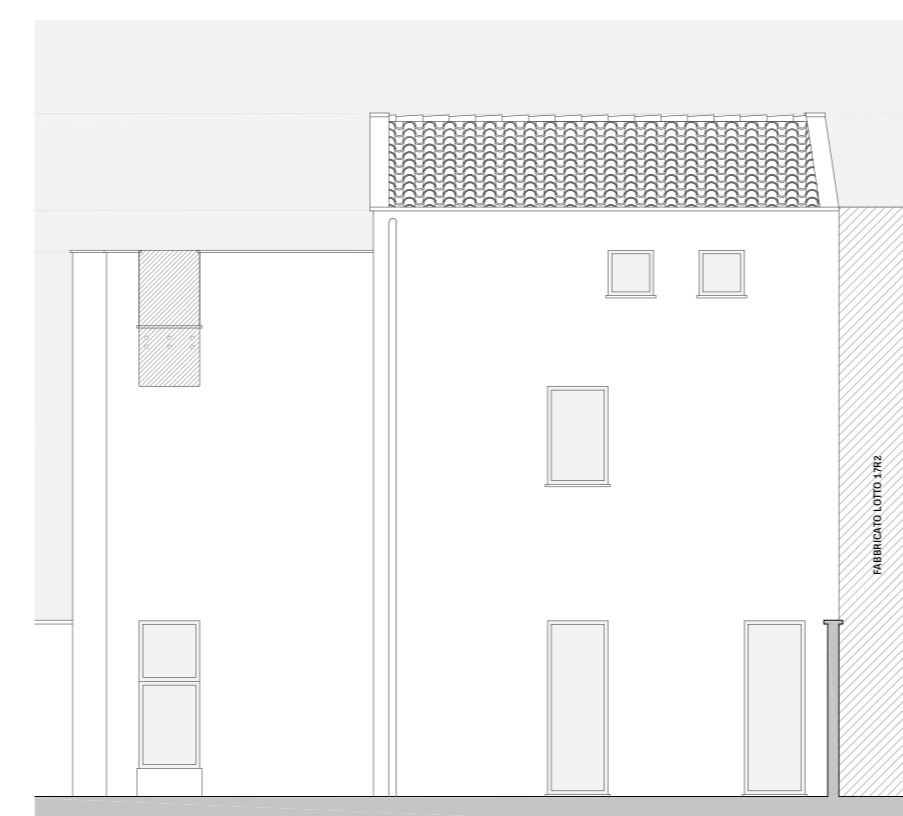

Prospetto schematico rivolto a nord - est  
scala 1:100

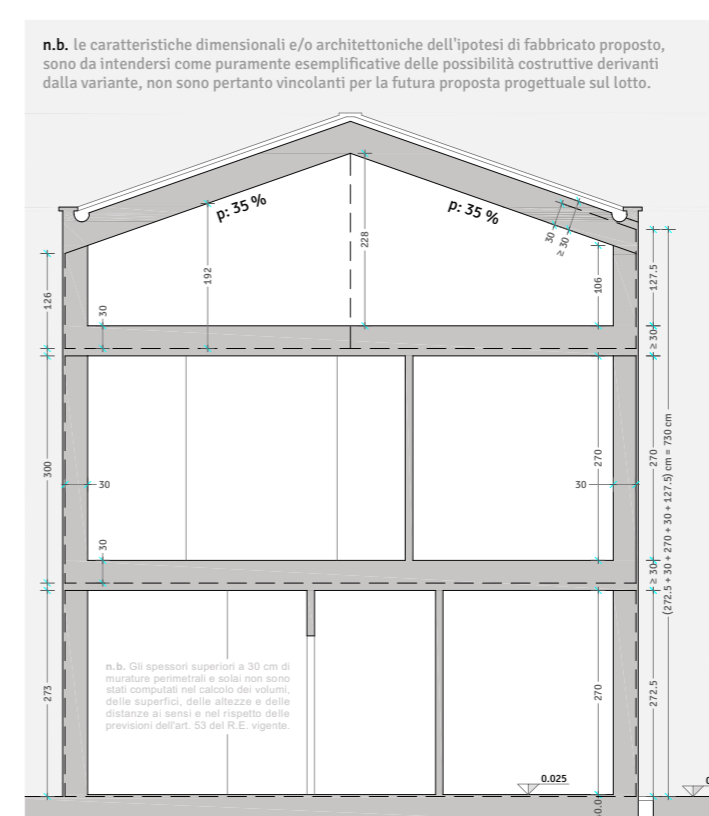

Sezione schematica A - A  
scala 1:100

n.b. le caratteristiche dimensionali e/o architettoniche dell'ipotesi di fabbricato proposto, sono da intendersi come puramente esemplificative delle possibilità costruttive derivanti dalla variante, non sono pertanto vincolanti per la futura proposta progettuale sul lotto.

### 4 - ESEMPIO DI FABBRICATO REALIZZABILE SECONDO LA VARIANTE NON SOSTANZIALE DI CUI ALLA TAVOLA N.1 DI 2

scala 1:100

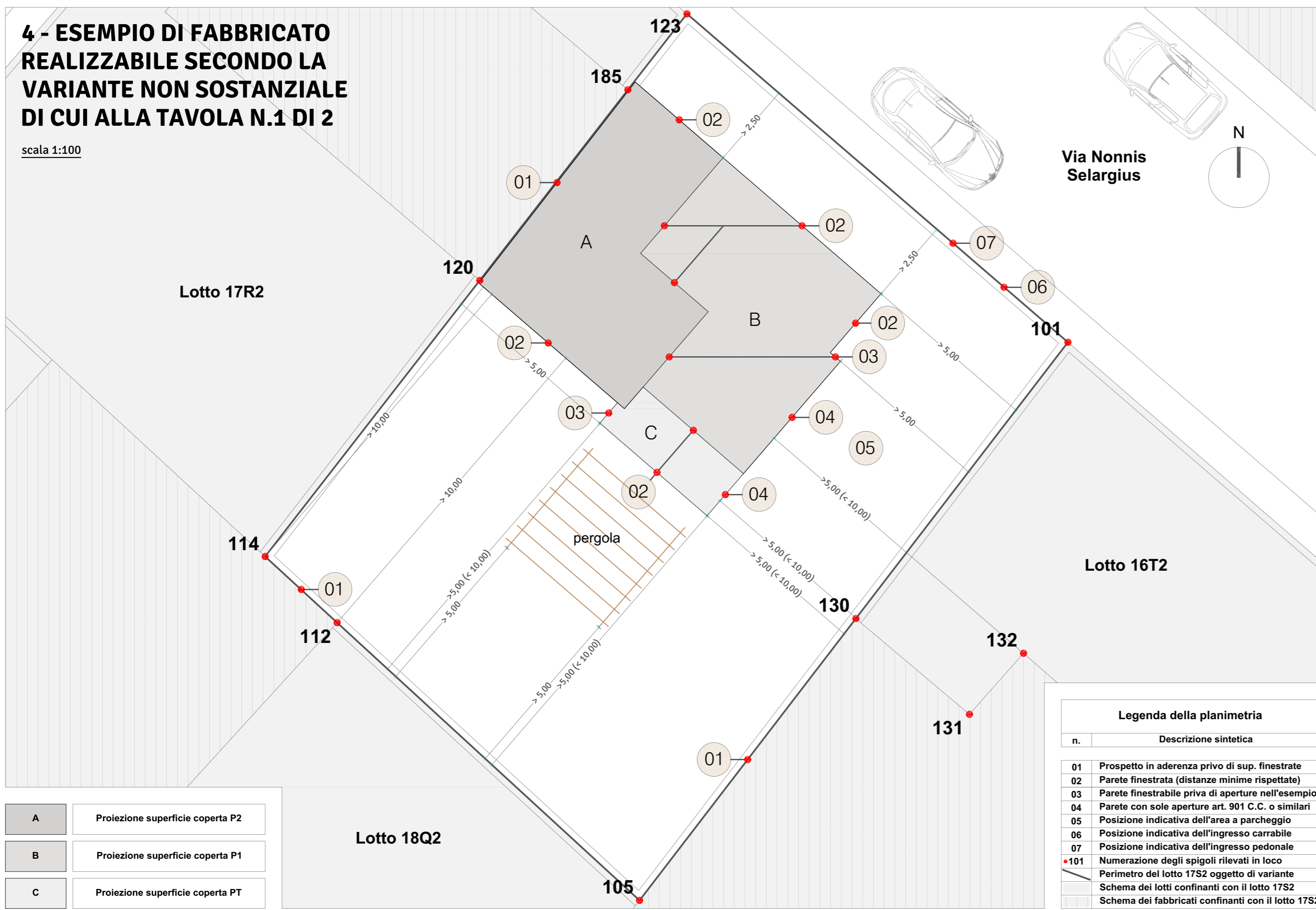

n.	Descrizione sintetica
01	Prospetto in aderenza privo di sup. finestrate
02	Parete finestrata (distanze minime rispettate)
03	Parete finestrata priva di aperture nell'esempio
04	Parete con sole aperture art. 901 C.C. o similari
05	Posizione indicativa dell'area a parcheggio
06	Posizione indicativa dell'ingresso carrabile
07	Posizione indicativa dell'ingresso pedonale
101	Numerazione degli spigoli rilevati in loco
	Perimetro del lotto 17S2 oggetto di variante
	Schema dei lotti confinanti con il lotto 17S2
	Schema dei fabbricati confinanti con il lotto 17S2

A	Proiezione superficie coperta P2
B	Proiezione superficie coperta P1
C	Proiezione superficie coperta PT

- 4. Esempio di fabbricato realizzabile secondo la variante non sostanziale di cui alla tav.1
- 5. Descrizione grafica dell'esempio proposto.

### COMUNE DI SELARGIUS

Richiesta di variante planovolumetrica non sostanziale al lotto 17S2 del Piano di Lottizzazione Canelles, via Nonnis n. 46. Modifiche alla disciplina dell'edificazione sul lotto e conversione delle volumetrie destinate a servizi connessi alla residenza in volumetrie residenziali, ai sensi dell'art. 11 comma 2 ter L.r. n. 23 del 11.10.1985 ss.mm.ii. NCT Foglio 40 Mappali 1694 - 1731 - 1716 - 1768

Elaborato Grafico (tavola n.2 di 2)

Martedì 6 Aprile del 2021

Scale varie



il tecnico



sigg. Chiara Melas e Lorenzo Siddi - i proprietari