

Lotto	Superficie Lotto	Sup. Coperta	Volume Residenziale	Volume SS.CC.RR.	Volume E.E.P.	Volume totale (resid.+ss.cc.rr.)	Altezza
161/A	490,00	196,00	0,00	0,00	1376,16	1376,16	7,50
161/B	215,00	86,00	0,00	0,00	605,01	605,01	7,50

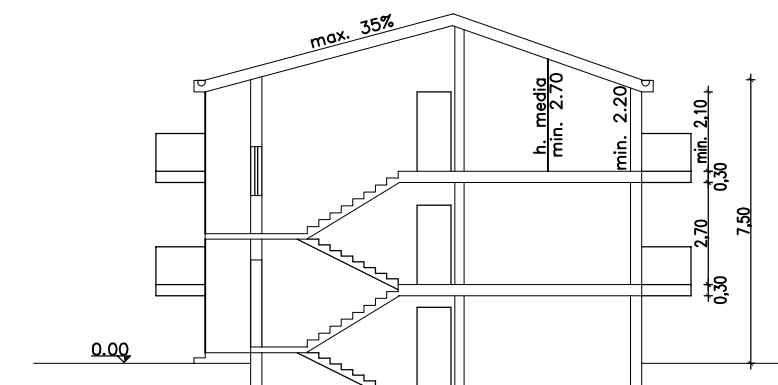

Sezione "A-A"

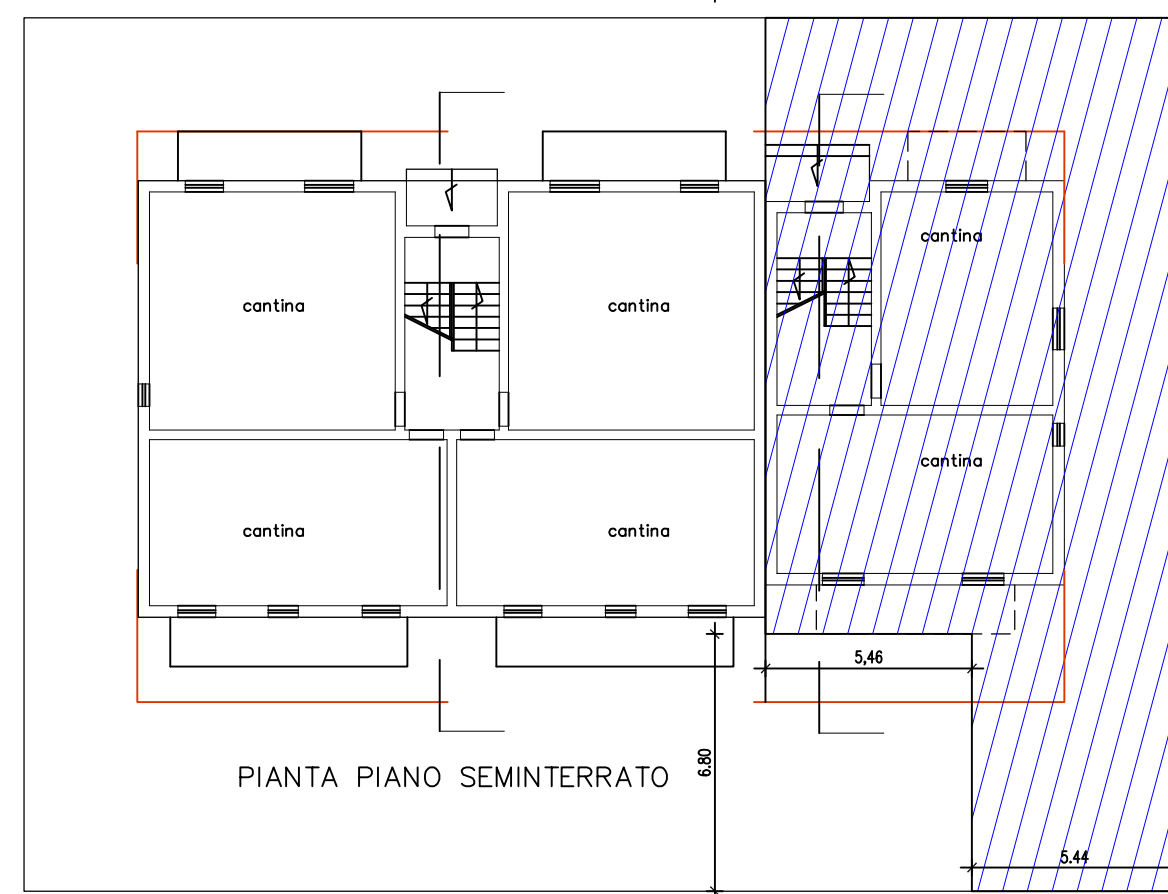
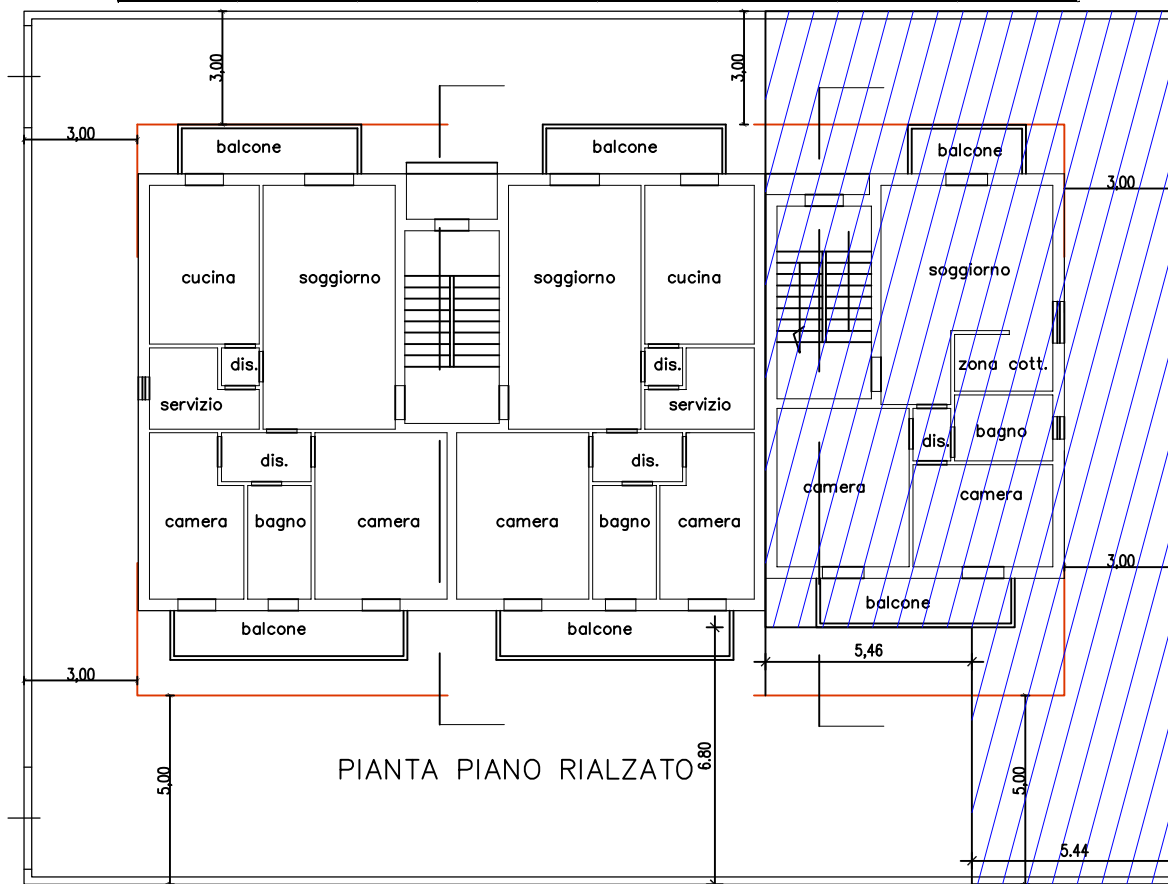
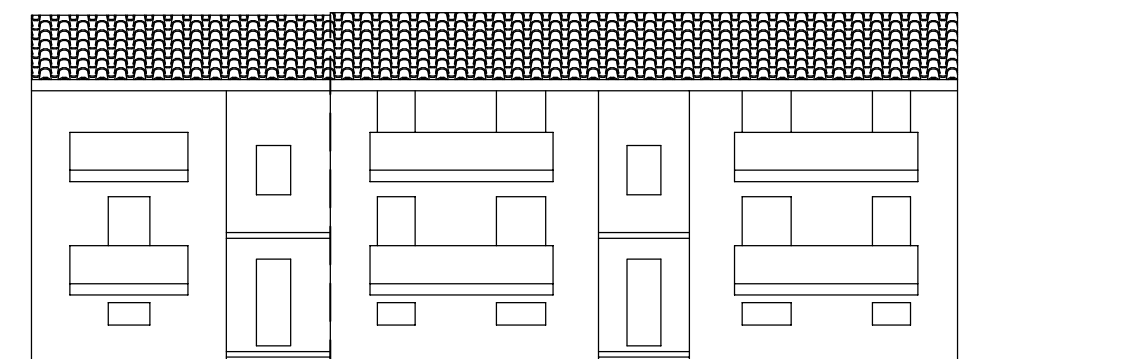

Prospetto

- Parte Lotto per edificazione volumi aderenti mc. 1376,16
- Parte Lotto per edificazione volumi da cedere da non aderenti mc.605,01

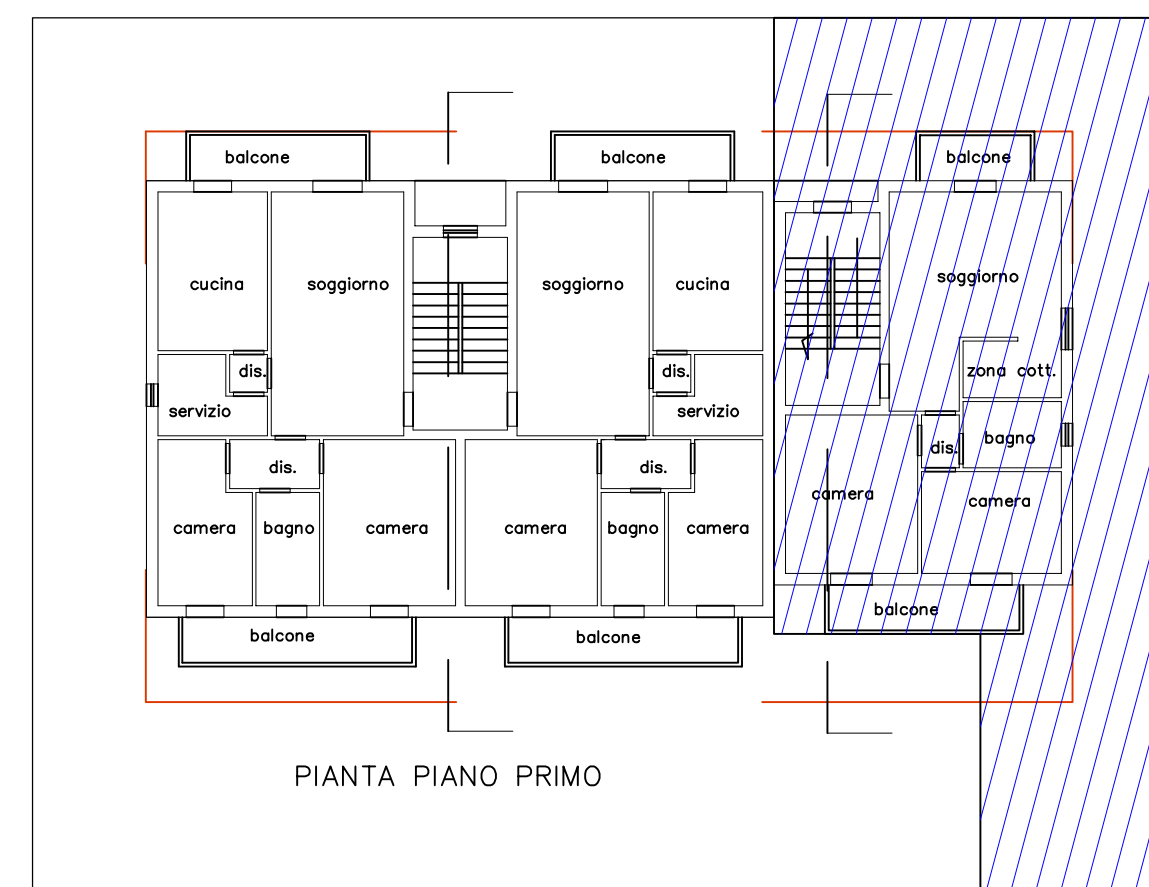

Comune di Selargius Provincia di Cagliari

*Variante di assestamento al Comparto N°1 del P.R.U.
"Paluna San Lussorio" – Su Tremini de Baxiu"
Richiesta di procedere per stralcio funzionale.*

ELABORATO:
TIPO EDILIZIO "M"
FABBRICATO PLURIFAMILIARE NEL LOTTO N° 161
PER EDILIZIA ECONOMICA POPOLARE

TAVOLA:
4m

PROGETTISTI:
Geom.Giuseppe Orrù

Ing.Alessandro Fanunza

COMMITTENTE:
CONSORZIO Comparto N.1
(Il Presidente)

SCALA:
1: 200

DATA:
febbraio 2017
AGG:
agosto 2017