

Lotto	Superficie Lotto	Sup. Coperta	Volume Residenziale	Volume SS.CC.RR.	Volume E.E.P.	Volume totale (resid.+ss.cc.rr.)	Altezza
239	482,00	192,80	1110,38	0,00	0,00	1110,38	7,50

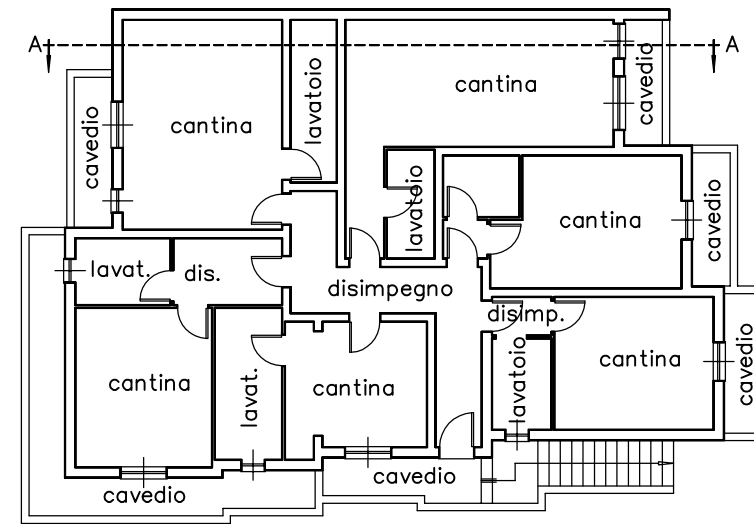

PIANO SEMINTERRATO

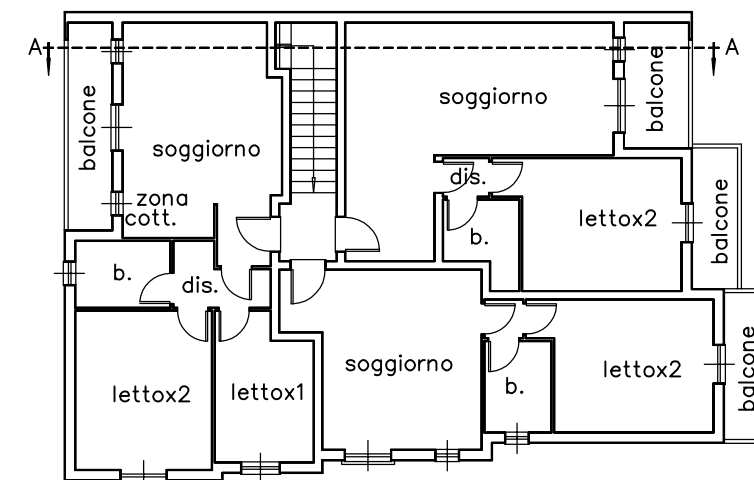

PIANO PRIMO

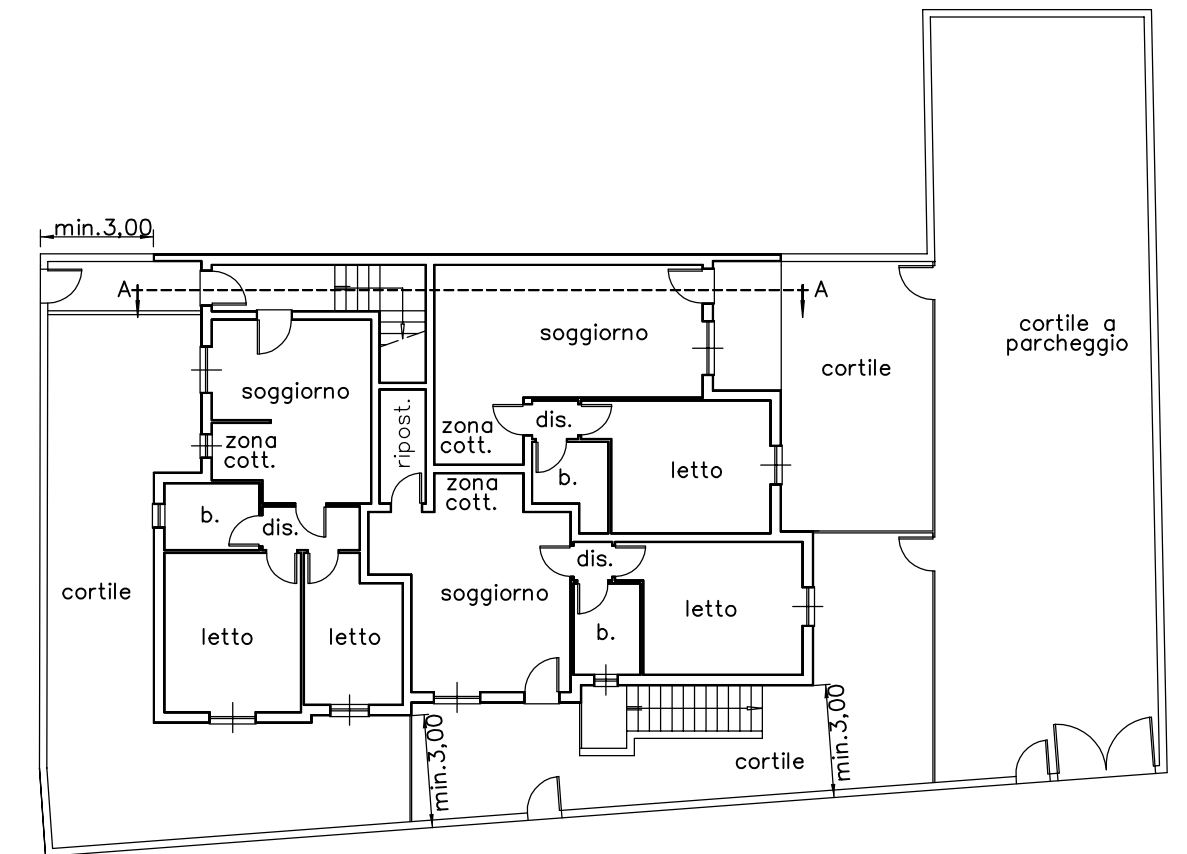

PIANO TERRA

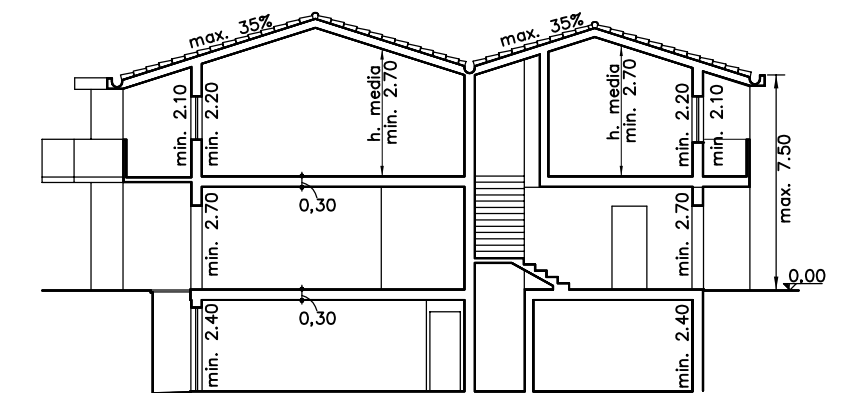

SEZIONE "A-A"



PROSPETTO

Comune di Selargius

Provincia di Cagliari

*Variante di assestamento al Comparto N°1 del P.R.U.  
"Paluna San Lussorio" – Su Tremini de Baxiu"  
Richiesta di procedere per stralcio funzionale.*

ELABORATO:

TIPO EDILIZIO "C"  
FABBRICATO PLURIFAMILIARE NEL LOTTO N° 239

TAVOLA:

4C

PROGETTISTI:

Geom.Giuseppe Orrù

COMMITTENTE:

CONSORZIO Comparto N.1  
(Il Presidente)

SCALA:

1:200

Ing.Alessandro Fanunza

DATA:

febbraio 2017

AGG:

agosto 2017