Comune di Selargius Provincia di Cagliari

Variante di assestamento al Comparto N°1 del P.R.U.
"Paluna San Lussorio" – Su Tremini de Baxiu"
Richiesta di procedere per stralcio funzionale.

ELABORATO:

TIPO EDILIZIO "A"

FABBRICATI A SCHIERA DEI LOTTI NN.
103,104,105,138,139,140,142,150,162,163,166,
167,170,240,171,172,173,191,192,193,194,195,
196,197,198,203,204,205,206,207,208,211.

TAVOLA:

4a

PROGETTISTI:

Geom.Giuseppe Orrù

Ing.Alessandro Fanunza

COMMITTENTE:

CONSORZIO Comparto N.1

(Il Presidente)

SCALA:

1:200

DATA:
febbraio 2017

AGG:
agosto 2017

VIA G. VERDI 5/A – 09047 SELARGIUS (CA) TEL. 070/852384 eppe.orru@gmail.com

Larghezza max. cavedio m. 1.00

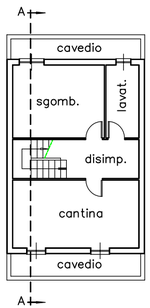

PIANO SEMINTERRATO

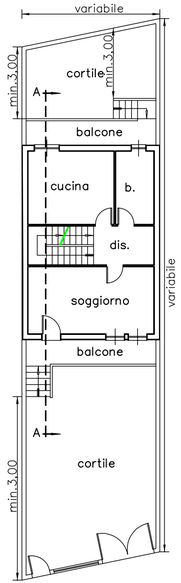

PIANO TERRA

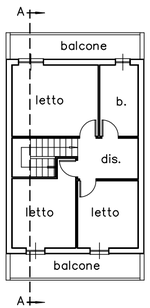

PIANO PRIMO

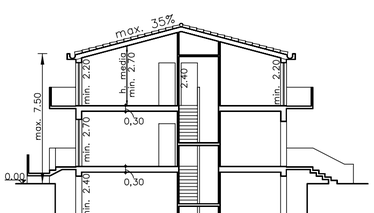

SEZIONE "A–A"

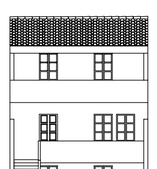

PROSPETTO

Lotto	Superficie Lotto	Sup. Coperta	Volume Residenziale	Volume SS.CC.RR.	Volume E.E.P.	Volume totale (resid.+ss.cc.rr.)	Altezza
103	150,00	60,00	345,37	0,00	0,00	345,37	7,50
104	163,00	65,20	375,40	0,00	0,00	375,40	7,50
105	173,00	69,20	398,79	0,00	0,00	398,79	7,50
138	163,00	65,20	376,42	0,00	0,00	376,42	7,50
139	163,00	65,20	376,42	0,00	0,00	376,42	7,50
140	163,00	65,20	376,42	0,00	0,00	376,42	7,50
142	173,00	69,20	398,79	0,00	0,00	398,79	7,50
150	151,00	60,40	346,50	0,00	0,00	346,50	7,50
162	163,00	65,20	375,65	0,00	0,00	375,65	7,50
163	163,00	65,20	375,65	0,00	0,00	375,65	7,50
166	156,00	62,40	359,10	0,00	0,00	359,10	7,50
167	167,00	66,80	384,62	0,00	0,00	384,62	7,50
170	270,00	108,00	622,32	0,00	0,00	622,32	7,50
240	222,00	88,80	511,68	0,00	0,00	511,68	7,50
171	216,00	86,40	498,02	0,00	0,00	498,02	7,50
172	216,00	86,40	498,02	0,00	0,00	498,02	7,50
173	216,00	86,40	498,02	0,00	0,00	498,02	7,50
191	160,00	64,00	368,60	0,00	0,00	368,60	7,50
192	160,00	64,00	368,60	0,00	0,00	368,60	7,50
193	209,00	83,60	481,01	0,00	0,00	481,01	7,50
194	205,00	82,00	472,50	0,00	0,00	472,50	7,50
195	141,00	56,40	325,08	0,00	0,00	325,08	7,50
196	141,00	56,40	325,08	0,00	0,00	325,08	7,50
197	145,00	58,00	386,03	0,00	0,00	386,03	7,50
198	145,00	58,00	386,03	0,00	0,00	386,03	7,50
203	165,00	66,00	380,12	0,00	0,00	380,12	7,50
204	165,00	66,00	380,12	0,00	0,00	380,12	7,50
205	165,00	66,00	380,12	0,00	0,00	380,12	7,50
206	165,00	66,00	380,12	0,00	0,00	380,12	7,50
207	167,00	66,80	384,86	0,00	0,00	384,86	7,50
208	172,00	68,80	395,96	0,00	0,00	395,96	7,50
211	184,00	73,60	424,02	0,00	0,00	424,02	7,50
	5577,00		12955,44	0,00	0,00	12955,44	