

PROSPETTI E SEZIONI

COMUNE DI SELARGIUS

VARIANTE URBANISTICA RELATIVA ALLA MODIFICA DELLE SAGOME VOLUMETRICHE INSISTENTI NEL LOTTO N° 22 DEL P.R.U. "SU TREMINI DE BAXIU"

Studio Tecnico Associato Masala

Via Seneca n.40 - Monserrato  
Tel./Fax: 070/571028

TAVOLA: N° 5	DATA: GIUGNO 2013	SCALA: Varie
Piras Giuseppe	PROGETTISTA:	
Impresa Edile Spiga Sandro P.I. : 02161510926	Goem. Federico Masala C.F. : MSL FRC 82R19 B354Y	

PROSPETTO ALLA VIA DEI GIGLI

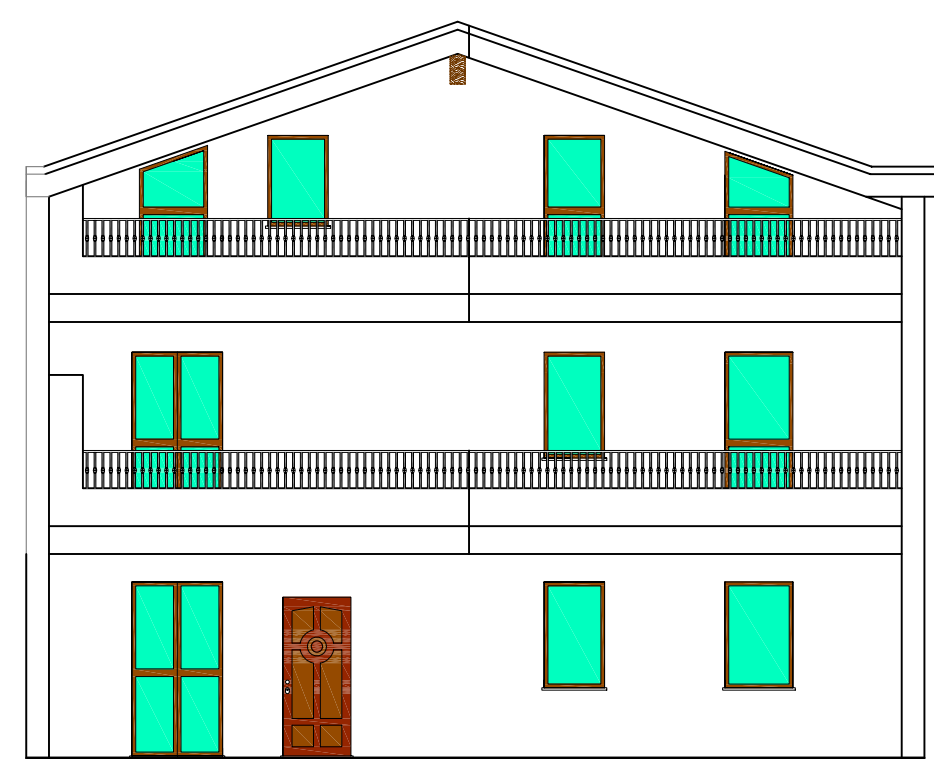

PROSPETTO ALLA VIA DEI LILLA'



PROSPETTO AL CORTILE INTERNO

(fabbricato prospettante Via dei Gigli)

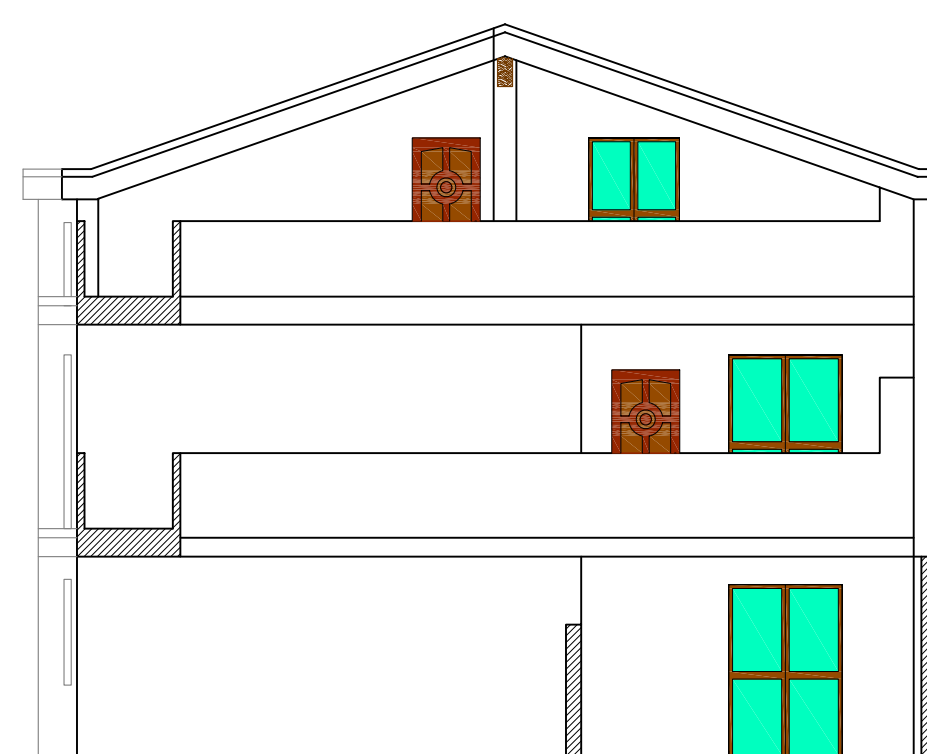

PROSPETTO AL CORTILE INTERNO

(fabbricato prospettante Via dei Lilla')

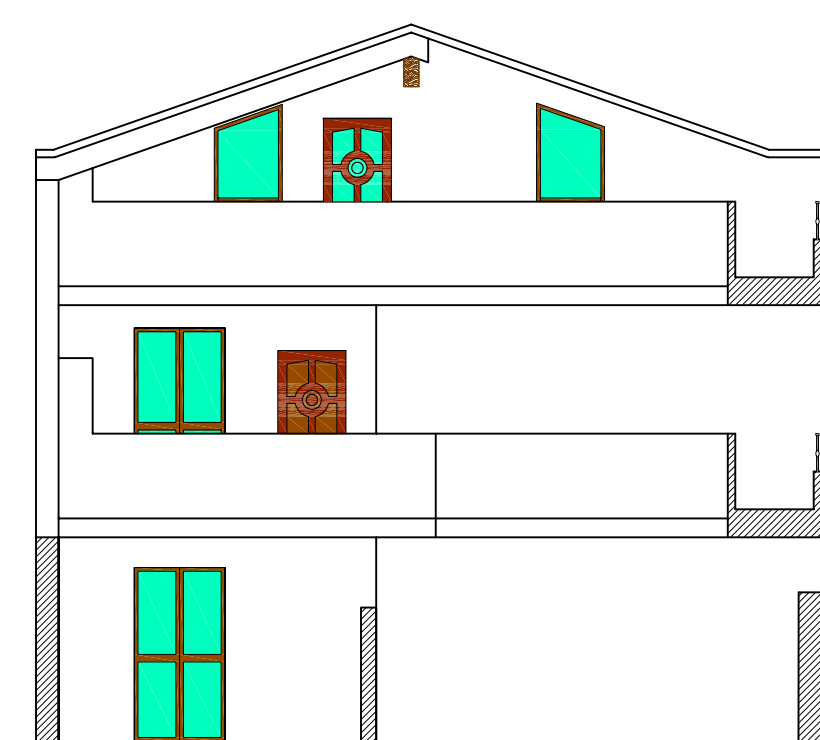

SEZIONE A-A'

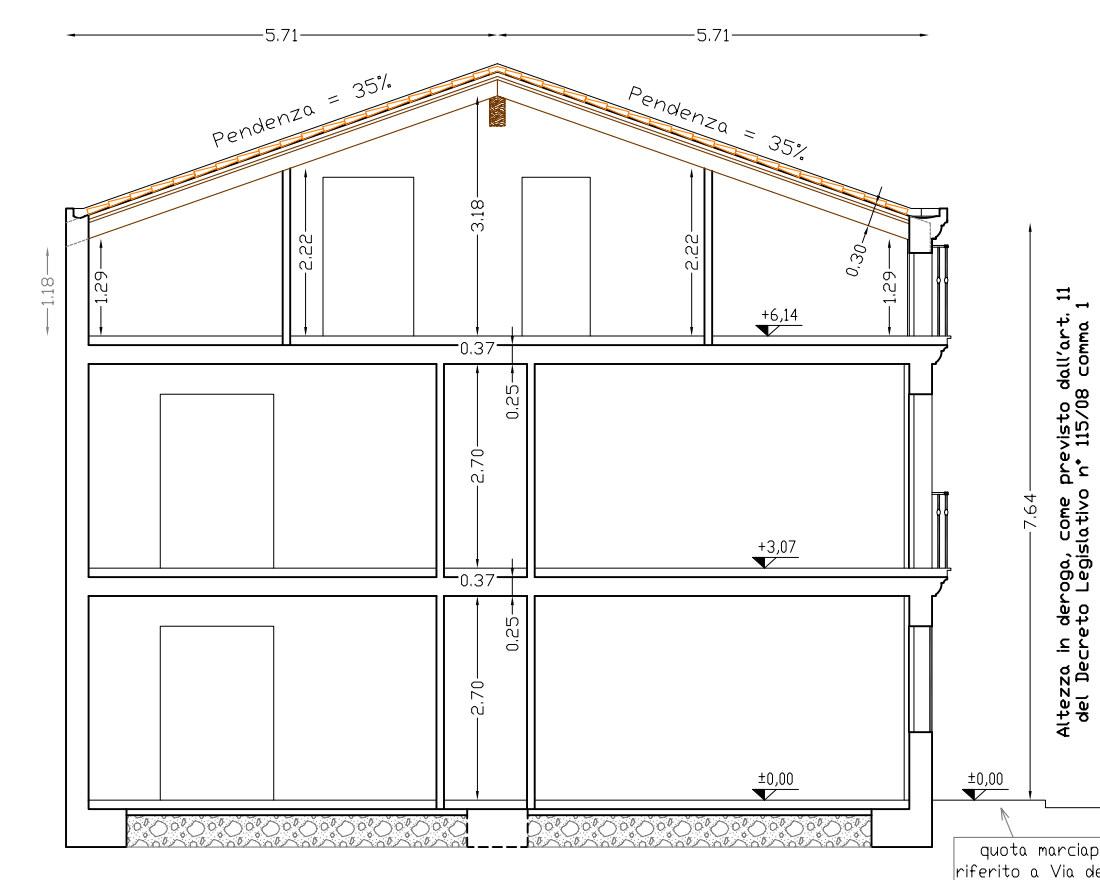

SEZIONE B-B'

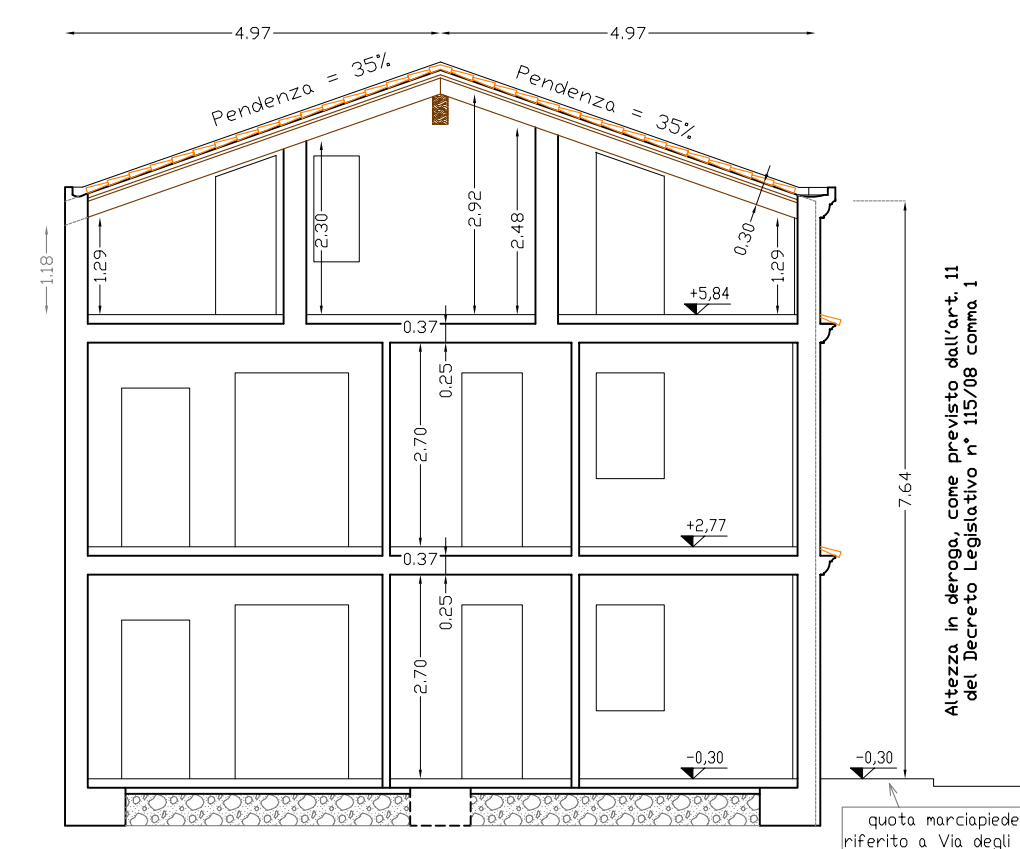

PROSPETTO ALLA VIA DEGLI IRIS

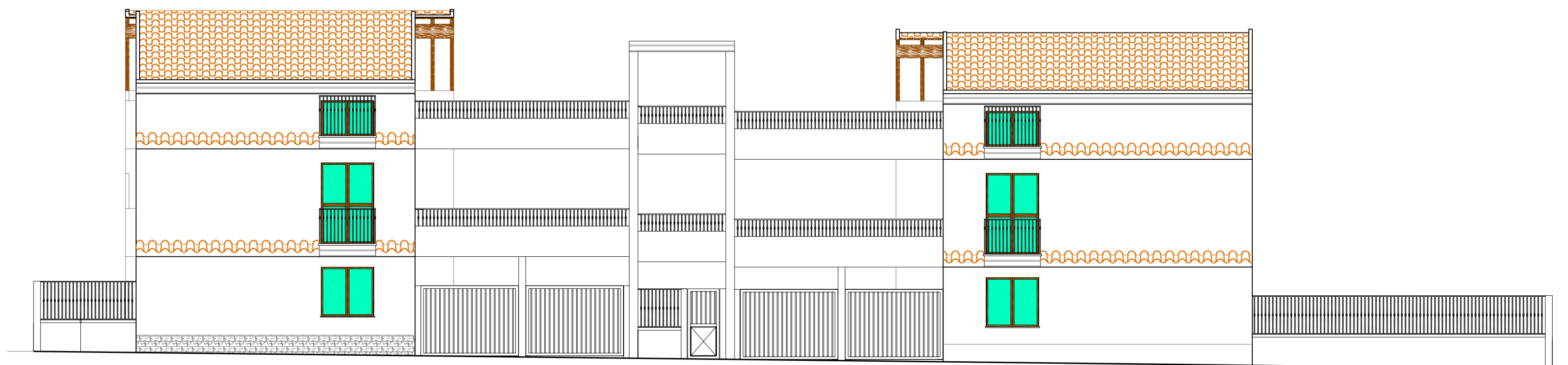

PROSPETTO RECINZIONE VIA DEI LILLA'

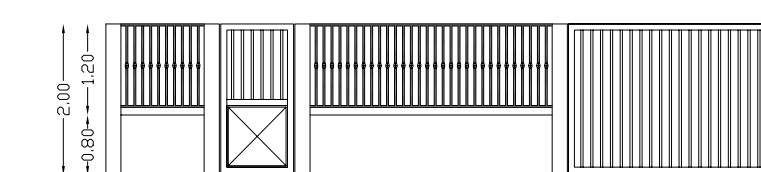

SEZIONE C-C'

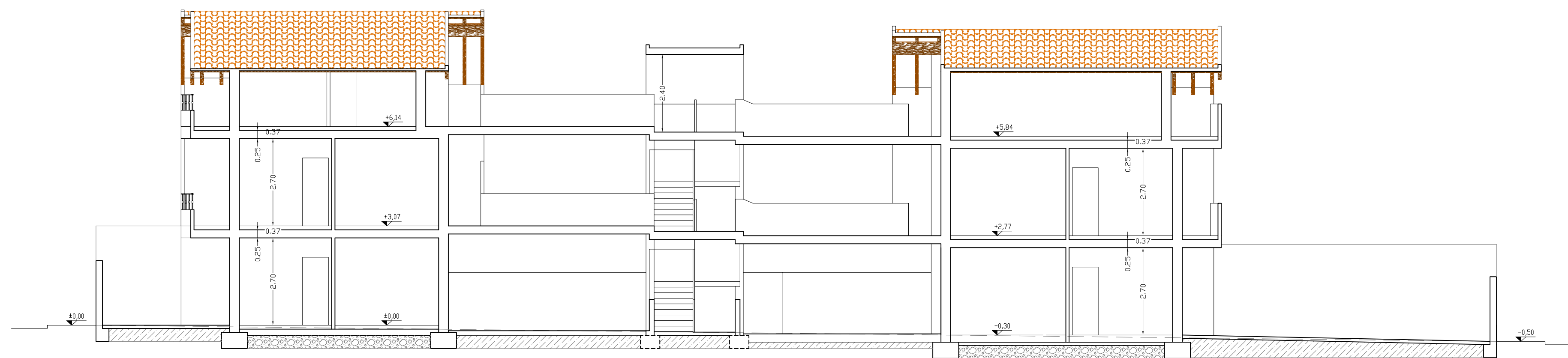

PROSPETTO RECINZIONE VIA DEI GIGLI

