

Tunnel ingresso principale - Scala 1:100

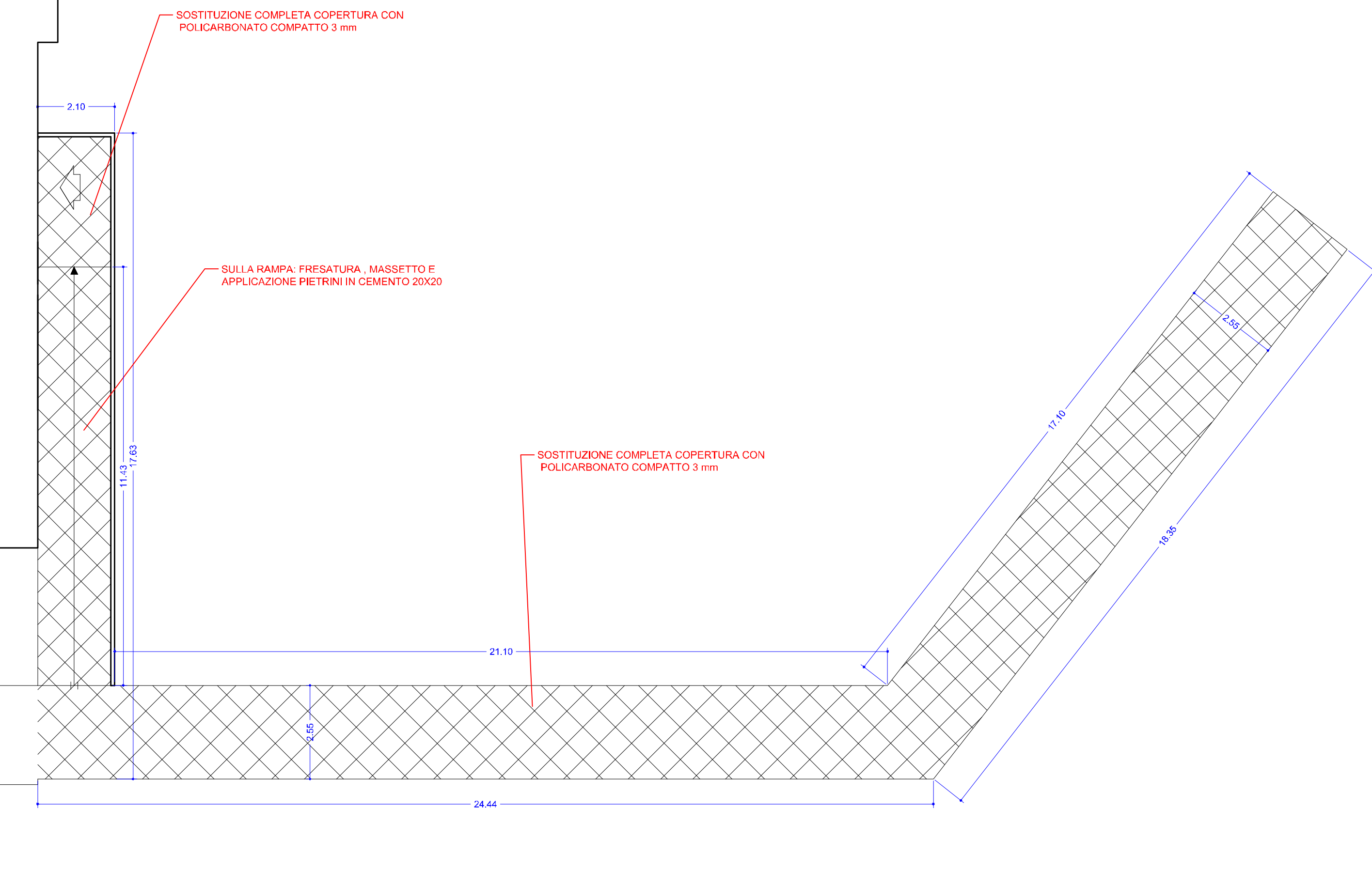

Tunnel ingresso principale prima dell'intervento - prospetto sul ingresso - Scala 1:50

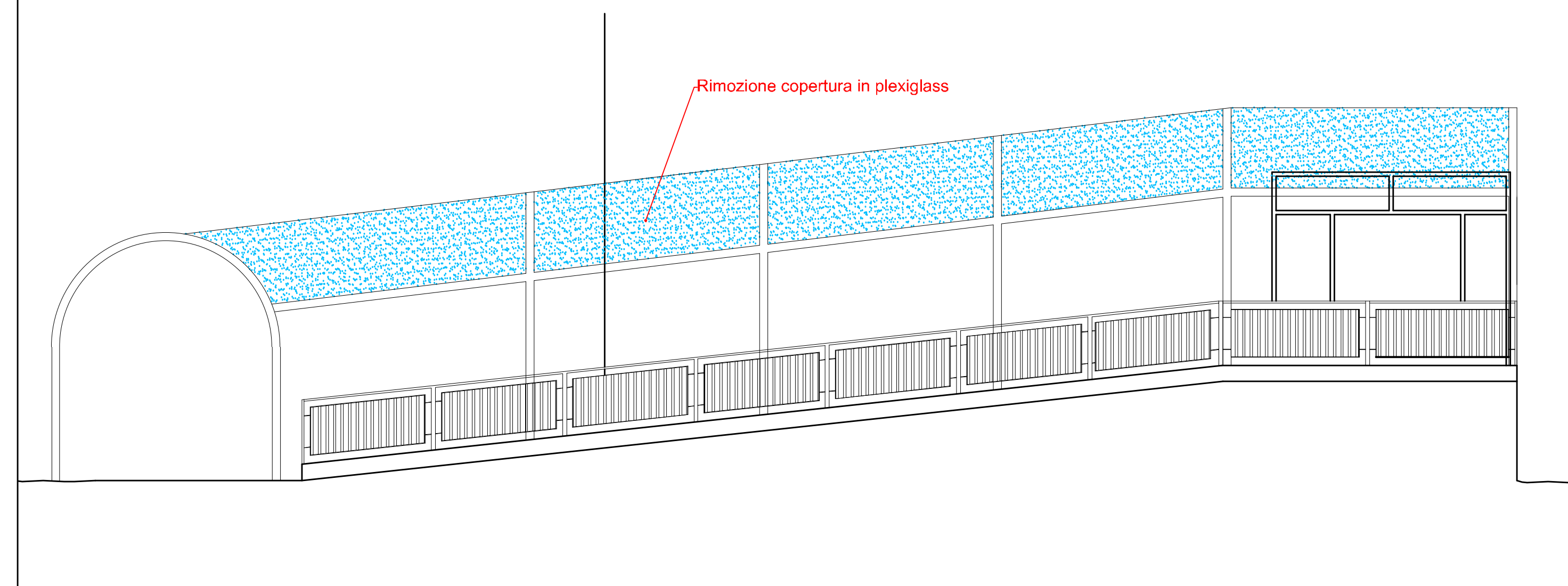

Tunnel ingresso principale dopo l'intervento - prospetto sul ingresso - Scala 1:50

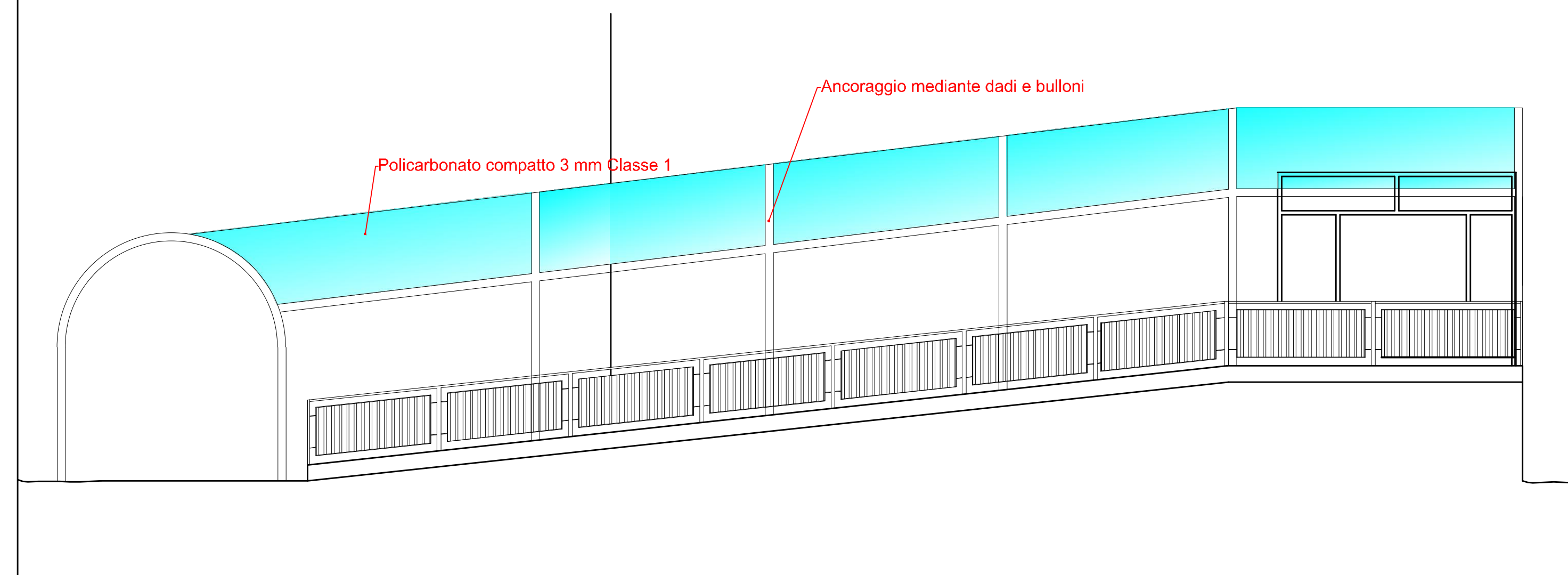

SPAZIO RISERVATO ALL'UFFICIO



STUDIO TECNICO DI INGEGNERIA

Dott. Ing. Davide Puscaddu

PROGETTAZIONE CIVILE-GEOTECCNICA-CONSULENZA-SICUREZZA-ANTINCENDIO

Isca, Ordine Ing. Prov. Cagliari n. 4419

Sede Legale: Via S. Rocco 27 09047 Selargius (CA)

Studio: Via Roma 11 - 09047 Selargius (CA) - Tel. 070/202091 - Fax 070/202092 - Email: studiotechnicopuscaddu@proton.it

C.F. 02070200924 - P. I. 0207020092

TAVOLA  
O.E. 01 b

COMUNE DI SELARGIUS  
Provincia di Cagliari

DATA  
Ottobre 2016

OGGETTO: - PROGETTO DEFINITIVO / ESECUTIVO -  
ADEGUAMENTO NORME DI SICUREZZA DELLA  
SCUOLA ELEMENTARE VIA L. DA VINCI

SOSTITUISCE  
INTEGRA  
TAVOLA \_\_\_ d \_\_\_

LOCALIZZAZIONE: VIA LEONARDO DA VINCI

ELABORATO: ADEGUAMENTO TUNNEL  
INGRESSO PRINCIPALE

SCALE  
varie

Committente: COMUNE DI SELARGIUS - AREA 6 LL.PP.

Progetto Approvato  
Interventi Successivi

Progettista  
Ing. Davide Puscaddu - CA04410100892

Collaboratore  
Ing. Luca Cocco