

Nota: il piano è soggetto ad adeguamenti in fase esecutiva

LEGENDA
 (NOTA: I COLORI DELLE DIVERSE ZONE SONO CONFORMI AL CRONOPROGRAMMA)

- AREA CANTIERE GENERALE
- AREA ESTERNA ZONA SCALE NUOVE USCITE DI SICUREZZA
- AREE INTERNE
- AREA TUNNEL LATO PALESTRA
- AREA SCALA ESTERNA DI SICUREZZA
- AREA RAMPA / TUNNEL DI ACCESSO PRINCIPALE
- AREA PERIMETRALE H = 9 m PER LAVORI IN QUOTA E SOLLEVAMENTI

----- PERCORSO PEDONALE ALUNNI E PERSONALE SCUOLA

----- DELIMITAZIONE AREE INTERNE CON PANNELLATURE IN ORSOGRILL, CASO DI DEMOLIZIONI E CON NASTRO BIR NEGLI ALTRI CASI

----- DELIMITAZIONE AREE ESTERNE CON SCAVI MEDIANTE PANNELLATURE IN ORSOGRILL

----- DELIMITAZIONE AREE ESTERNE CON LAVORI IN QUOTA CON TRANSENNE E NASTRO BIR

↔ PERCORSI PEDONALI PER LAVORI ESTERNI

↔ PERCORSO DI EMERGENZA

▭ AREA DI CANTIERE

PIANTA PIANO TERRA

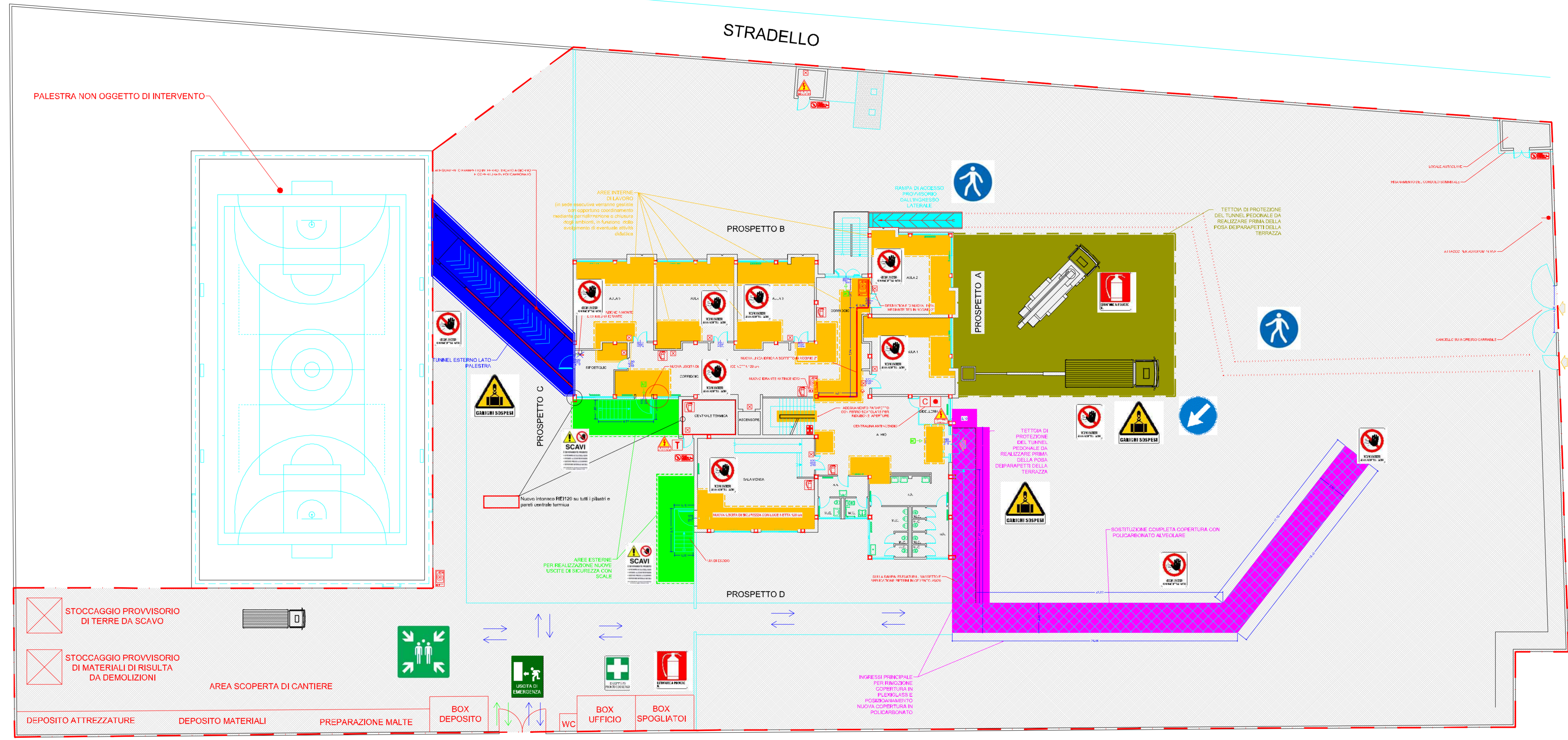

VIA LEONARDO DA VINCI

SPAZIO RISERVATO ALL'UFFICIO

STUDIO TECNICO DI INGEGNERIA
 Dott. Ing. Davide Pusceddu
 PROGETTAZIONI CIVILI - INGEGNERIA CONSULENZA SICUREZZA - ANTINCENDIO
 Dott. Online Ing. Prov. Cagliari n. 4432
 Via S. Maria 11 - 09047 Selargius (CA) - Tel. 070/200000 - cell. 339118441 - E-mail: studio@stetec.it

TAVOLA 15 di 19
 COMUNE DI SELARGIUS
 Provincia di Cagliari

OGGETTO: - PROGETTO DEFINITIVO / ESECUTIVO - ADEGUAMENTO NORME DI SICUREZZA DELLA SCUOLA ELEMENTARE VIA L. DA VINCI

LOCALIZZAZIONE: VIA LEONARDO DA VINCI

ELABORATO: LAYOUT DI CANTIERE (ALLEGATO AL PSC)

Committente: COMUNE DI SELARGIUS - AREA 6 LL.PP.

Progettista: Ing. Davide Pusceddu - CA04410100892
 Collaboratore: Ing. Luca Cocco