

n° sito	DENOMINAZIONE
1	Insedimento Cuccuru Sa Mandara
2	Insedimento Santa Rosa 1
3	Insedimento Santa Rosa 2
5	Insedimento Baccu Lau 1
7	Insedimento Su Staini 1
11	Insedimento Campu S'ureu
12	Insedimento Cuccuru Matta Masonis
15	Insedimento Su Staini 2
18	Insedimento Sa Stizia
22	Compendio ex polveriera di Cuccuru Angius
23	Insedimento Cuccuru Angius
24	Insedimento Su Stracoxiu 2
25	Insedimento S'ecca Lepuris 1
26	Insedimento S'ecca Lepuris 2
27	Insedimento Cuccuru Sugna
28	Insedimento Su Stracoxiu 1
30	Insedimento Su Coddu de Pitzus
31	Insedimento Serriana de Pitzus
33	St. preistorica Cuccuru Serra-Su Pezzu Mannu
34	Insedimento Su Coddu-Canelles-San Lussorio Su Tremini de Baxiu
35	Insedimento San Salvatore - Serrianedda
36	Complesso San Lussorio
37	Insedimento Paluna - Via Trieste
38	Insedimento Salux - Santu Luxori
40	Insedimento Bi'e Palma - Seminaru 1
41	Insedimento Bi'e Palma - Seminaru 2
42	Insedimento Bi'e Palma - Seminaru 3
43	Insedimento preistorico Via Atene
44	Chiesa SS.mo Salvatore
45	Cimitero
46	Croce Giurisdizionale
47	Complesso S' e Boi
48	Chiesa Maria Vergine Assunta
49	Asilo Putzu-Loddo
50	Ex Casa Annunziata Putzu
51	Ex Carceri Aragonesi
52	Ex Casa Canonico Putzu
53	Scuola Via Roma
54	Scuola Via Dante
55	Chiesa S. Antonio
56	Ex Casa Collu
57	Chiesa San Giuliano

LEGENDA

- ▬ Limite amministrativo comunale
- ▭ Centro di Antica e Prima Formazione
- ▭ Perimetro di tipo 1 - TUTELA INTEGRALE
- ▭ Perimetro di tipo 2 - TUTELA CONDIZIONATA
- ▭ Area a rischio archeologico
- ▭ Suddivisione Aree a rischio archeologico 34,35,37,41
- ▭ Beni architettonici dentro il Centro Matrice

ALLEGATO ALLA DELIBERA
DI N. DEL

COMUNE DI SELARGIUS
Provincia di Cagliari

Assessorati all'Urbanistica e Viabilità
AREA 5: Urbanistica - Edilizia - Sportello Unico

PIANO URBANISTICO COMUNALE

ASSETTO STORICO CULTURALE

BENI STORICO CULTURALI

Rappresentazione dei Beni Storico Culturali, compresi quelli ricadenti dentro il Centro di Antica e Prima Formazione e le aree classificate a rischio archeologico, sovrapposti alla proposta di PUC.

Elaborato N. 8

Data: Nov.2010 - Giu.2011
Agg.: Settembre 2015

Software: AutoCad, AutoDesk n. 00114-164831-4982

Scala: 1:10.000

Direttore d'Area: Dott. Ing. Pierpaolo Fois

Archeologo incaricato:
Dott.ssa Pierangela Defrassu

Ufficio Aperto del Piano:
Responsabile Unità di Progetto - Geom. Raffaele Cara
Staff del Sindaco Coordinatore - Dott. Ing. Maura Salis
Staff del Sindaco - Dott. Ing. Valeria Sarritzu
Elaborazioni cartografiche - Geom. Daniela Diana

L'Assessore all'Urbanistica (Fabrizio Canetto) **Il Vice Sindaco (Pier Luigi Concu)** **Il Sindaco (Gian Franco Cappai)**

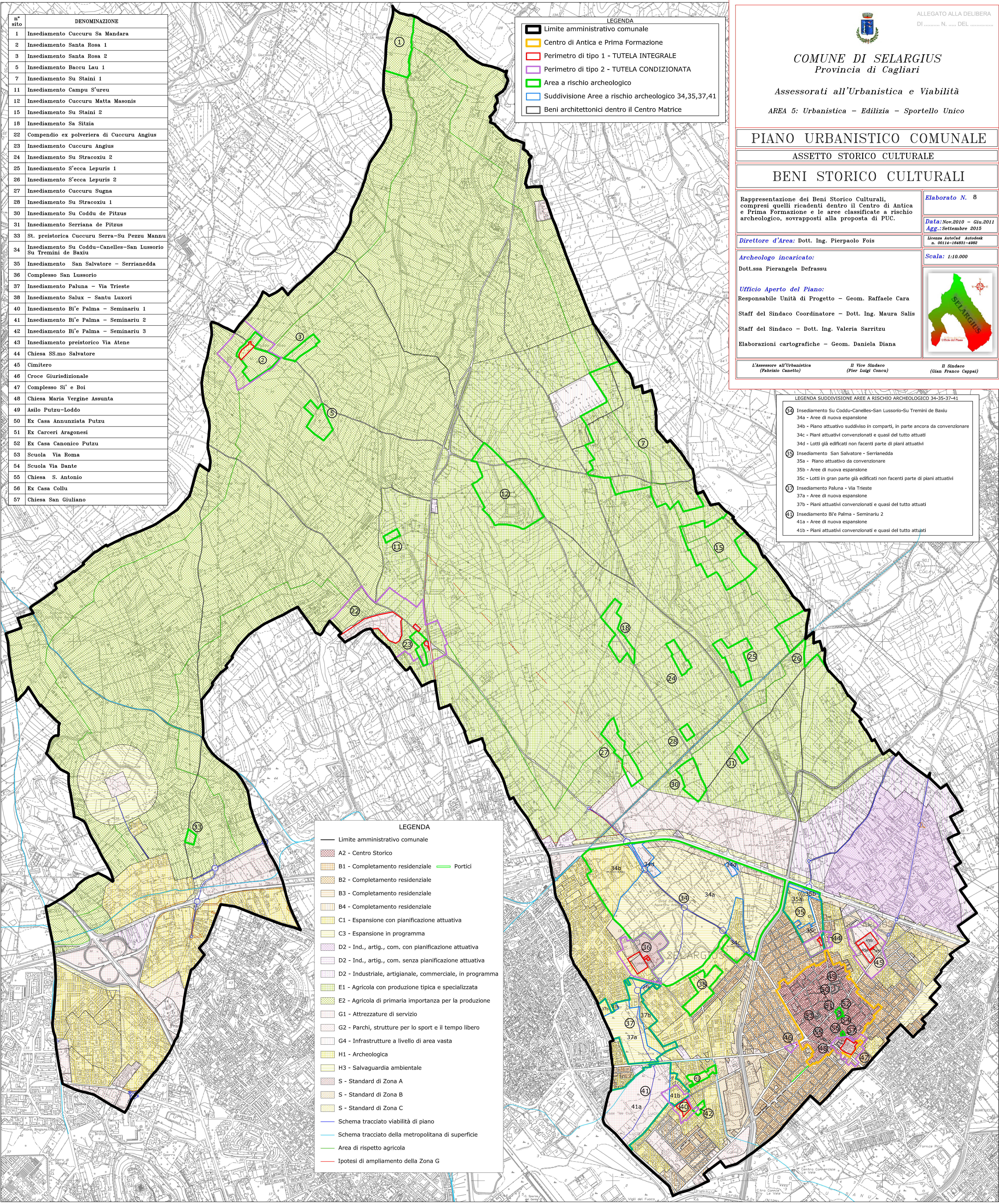

LEGENDA

- ▬ Limite amministrativo comunale
- ▭ A2 - Centro Storico
- ▭ B1 - Completamento residenziale
- ▭ B2 - Completamento residenziale
- ▭ B3 - Completamento residenziale
- ▭ B4 - Completamento residenziale
- ▭ C1 - Espansione con pianificazione attuativa
- ▭ C3 - Espansione in programma
- ▭ D2 - Ind., artig., com. con pianificazione attuativa
- ▭ D2 - Ind., artig., com. senza pianificazione attuativa
- ▭ D2 - Industriale, artigianale, commerciale, in programma
- ▭ E1 - Agricola con produzione tipica e specializzata
- ▭ E2 - Agricola di primaria importanza per la produzione
- ▭ G1 - Attrezzature di servizio
- ▭ G2 - Parchi, strutture per lo sport e il tempo libero
- ▭ G4 - Infrastrutture a livello di area vasta
- ▭ H1 - Archeologica
- ▭ H3 - Salvaguardia ambientale
- ▭ S - Standard di Zona A
- ▭ S - Standard di Zona B
- ▭ S - Standard di Zona C
- ▭ Schema tracciato viabilità di piano
- ▭ Schema tracciato della metropolitana di superficie
- ▭ Area di rispetto agricola
- ▭ Ipotesi di ampliamento della Zona G

LEGENDA SUDDIVISIONE AREE A RISCHIO ARCHEOLOGICO 34-35-37-41

- 34a - Area di nuova espansione
- 34b - Piano attuativo suddiviso in comparti, in parte ancora da convenzionare
- 34c - Piani attuativi convenzionati e quasi del tutto attuati
- 34d - Lotti già edificati non facenti parte di piani attuativi
- 35a - Piano attuativo da convenzionare
- 35b - Area di nuova espansione
- 35c - Lotti in gran parte già edificati non facenti parte di piani attuativi
- 37a - Area di nuova espansione
- 37b - Piani attuativi convenzionati e quasi del tutto attuati
- 41a - Area di nuova espansione
- 41b - Piani attuativi convenzionati e quasi del tutto attuati

